MK-Inhalte 2020

1

2

3

4

5

6

7

8

9

10

11

12

Musik-Fernunterricht im „Monats-Kursus“

***Die Idee** des „Monats-Kurses“ wurde 1985 geboren: Die vom Direkt-Unterricht ausscheidenden Musik-Schüler wollten zu Hause weiter spielen und wurden fortan „Musik-Fern-Schüler“ genannt! Sie bekamen monatlich ihre vier Noten-Lektionen mit einer Demo-Kassette zugeschickt! Der MONATS-KURS hat sich repertoiremäßig und technisch mit der Zeit stetig gewandelt, ist jedoch in seinem Ursprung gleich geblieben: ein aktueller Hit, zwei Evergeens und ein modern arrangierter Klassik-Titel! Die Serie „Mein Wunsch-Programm“ regelmäßig monatlich um vier weitere Titel (z.Zt. über 1200 Titel). Den MONATS-KURS gibt es im Monats-ABO (mit Briefdialog) oder als Einzel-Bestellung (ohne Briefdialog) mit folgender Versand- und Preisgestaltung:*

MK1

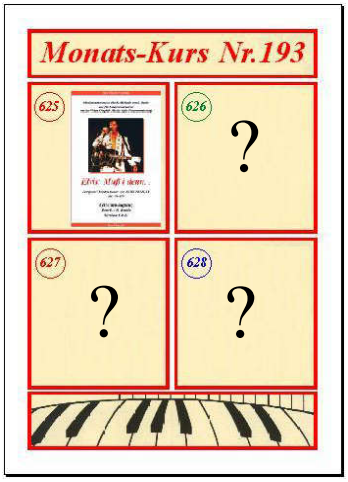

***MK1** ist der MONATS-KURS mit einem Einzel-Titel und kostet pro Monatssendung **EUR 20,-** mit folgendem Inhalt:*

* ***Noten-Vers. I & II** m. CD-R (bei GM-Disk-Bezug keine CD-R)*
* ***1 x 2 GM-Seq.** pro Noten-Version (Solo u. Playback)*
* ***1 x GM-Style** m. Programmierung (alle Markenfabrikate)*
* *mit freier Titel-Wahl aus der kompletten MWP-Liste*
* *BRIEFDIALOG limitiert auf den MWP-Titel ist im ABO inbegriffen.*
* *Zusendung als Einzeltitel-ZIP nur per Mail.*

***MK2** ist der MONATS-KURS mit 2 Wunsch-Titeln und kostet pro Monatssendung **EUR 30,-** mit folgendem Inhalt:*

* ***Noten-Vers. I & II** m. CD-R (bei GM-Disk-Bezug keine CD-R)*
* ***2 x 2 GM-Seq.** pro Noten-Version (Solo u. Playback)*
* ***2 x GM-Styles** m. Programmierungen (alle Markenfabrikate)*
* *mit freier Titel-Wahl aus der gesamten MWP-Liste*
* *BRIEFDIALOG limitiert auf die MWP-Titel ist im ABO inbegriffen. Zusendung als Einzeltitel-ZIP nur per Mail.*

MK2

***MK4** ist der MONATS-KURS mit 4 Wunsch-Titeln und kostet pro Monatssendung **EUR 60,-** mit folgendem Inhalt:*

* ***Noten-Vers. I & II** m. CD-R (bei GM-Disk-Bezug keine CD-R)*
* ***2 x 4 GM-Seq.** pro Noten-Version (Solo u. Playback)*
* ***4 x GM-Styles** m. Programmierungen (alle Markenfabrikate)*
* *mit freier Titel-Wahl aus der gesamten MWP-Liste*
* *BRIEFDIALOG „unlimitiert“ ist im ABO inbegriffen.*
* *Portofreie Zusendung als Notenheft in BRD. Ausland als ZIP per Mail*

MK4

***Die GM-Daten/Styles.** Es wird eine GM-bezogene MIDI-Sequenzer-Technik mit fester Kanal-Zuordnung angewendet: Die Kanäle 1-3 bleiben frei, die Melodie-Stimme ist immer auf Ch.4, Begl. auf Ch.5-9 und die Drums auf Ch.10. Die Sequenz-Programmierung wird ausschließlich mit den GM-Instrumenten (General-Midi) versehen, so daß eine 100%-Kompatibilität mit allen GM-Geräten gewährleistet ist. Styles aller Markenfabrikate.*

***Der Briefdialog.** Diese beliebte Einrichtung ist ein ausschließlicher Abo-Service und betrifft eine permanente Hilfestellung in allen musikalisch-technischen Fragen um die Monats-Kurs-Titel (MK1/MK2) und seine Bedienung an den GM-Instrumenten + Musiktheorie (MK4). Aus dem Briefdialog entstehen laufend neue PRAXISTIPPS, welche gratis an alle Abonnenten verteilt werden. Abo-Mindestdauer ist 6 Monate mit anschließender Monats-Kündigungsfrist. Zahllung nur mit SEPA-Lstschrift (Iban/Bic). Ausland-Druckware-Versand plus Porto, Mailversand kostenlos.*

Bezugsquelle: musik.radic@yahoo.de

Distance music lessons in the "monthly course"

The idea of the "monthly course" was born in 1985: The music students who had left direct lessons wanted to continue playing at home and were henceforth called "Musik-Fern-Schüler"! Every month they received their four music lessons with a demo cassette! The MONATS-KURS has constantly changed in repertoire and technique over time, but has remained the same in its origin: a current hit, two Evergeens and a modern arranged classical title! The series "Mein Wunsch-Programm" (My wish program) regularly monthly for four more titles (currently over 1400 titles). The MONATS-KURS is available as a monthly subscription (with letter dialogue) or as an individual order (without letter dialogue) with the following shipping and pricing:

MK1

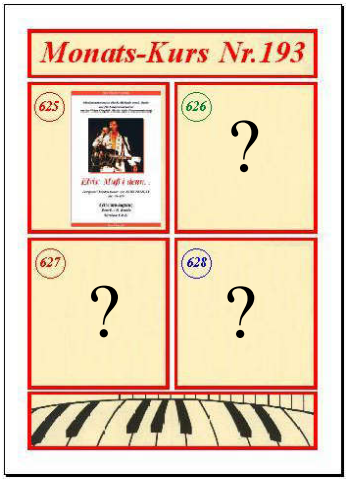

MK1 is the MONTH-COURSE *with a single title and costs EUR 20,- per month with the following content:*
** Sheet music vers. I & II m. CD-R (no CD-R for GM disc cover)*
** 1 x 2 GM-Seq. per sheet music version (solo and playback)*
** 1 x GM-Style with programming (all brands)*
** with free title selection from the complete MWP list*
** BRIEFDIALOG limited to the MWP title is included in the ABO.*
** Sending as single title ZIP only by mail.*

MK2 is the MONTH-COURSE *with 2 titles of your choice and costs EUR 30,- per month with the following content:*
** Sheet music vers. I & II m. CD-R (no CD-R for GM disc cover)*
** 2 x 2 GM-Seq. per sheet music version (solo and playback)*
** 2 x GM styles with programming (all brands)*
** with free title selection from the entire MWP list*
** BRIEFDIALOG limited to the MWP titles is included in the ABO.*
Sending as single title ZIP only by mail.

MK2

MK4 is the MONTH COURSE *with 4 titles of your choice and costs EUR 60,- per month with the following content:*
** Sheet music vers. I & II m. CD-R (no CD-R for GM disc cover)*
** 2 x 4 GM-Seq. per sheet music version (solo and playback)*
** 4 x GM styles with programming (all brands)*
** with free title selection from the entire MWP list*
** LETTER DIALOG "unlimited" is included in the ABO.*
** Postage free delivery as music book in BRD. Abroad as ZIP by mail*

MK4

The CTM data/styles. *A GM-related MIDI sequencer technique with fixed channel assignment is used: The channels 1-3 remain free, the melody voice is always on Ch.4, Begl. on Ch.5-9 and the drums on Ch.10. The sequence programming is provided exclusively with the GM instruments (General-Midi), so that a 100% compatibility with all GM devices is ensured. Styles of all brands.*

The letter dialogue. *This popular facility is an exclusive subscription service and concerns permanent assistance in all musical-technical questions concerning the monthly course titles (MK1/MK2) and its operation on GM instruments + music theory (MK4). New PRAXISTIPPS are created continuously from the letter dialogue, which are distributed free of charge to all subscribers. The minimum subscription period is 6 months with a subsequent month's notice period. Payment only with SEPA-Lstschrift (Iban/ Bic). International printed goods dispatch plus postage, mail dispatch free of charge. Source of supply:* ***musik.radic@yahoo.de***

MK2-Titel Nr.1

1457

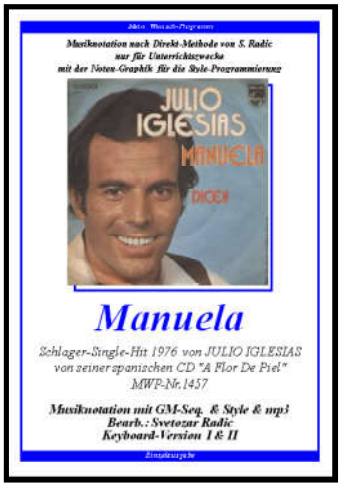

1457. Manuela. *1983 wurde er gefeiert, als er Songs in den meisten Sprachen der Welt aufgenommen hatte, und 2013 als der lateinamerikanische Künstler mit den meisten verkauften Schallplatten in der Geschichte. Im April 2013 wurde er in Peking als beliebtester internationaler Künstler Chinas ausgezeichnet. In Brasilien, Frankreich, Rumänien, Italien und anderen Ländern ist Iglesias der erfolgreichste ausländische Schallplattenverkäufer, während er in seinem Heimatland Spanien mit 23 Millionen Schallplatten die meisten Schallplatten in der Geschichte verkauft hat. Er wurde mit der Goldmedaille für Verdienste um die schönen Künste Spaniens und der Ehrenlegion Frankreichs ausgezeichnet. UNICEF ernannte ihn 1989 zum Sonderbotschafter für darstellende Künste. Seit 1985 ist er ein Star auf dem Hollywood Walk of Fame. "Manuela" ist einer seiner bekanntesten Titel schon seit 1976.*

1458

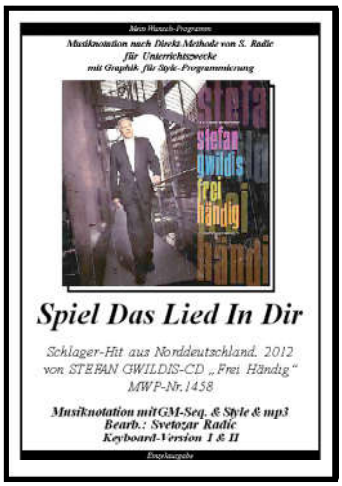

1458. Spiel Das Lied In Dir. *Stefan Gwildis hat den Soul im Blut. Das zeigt er deutlich mit der neuen Single aus seinem Album „Frei Händig".Den einfachen Weg wählt er nicht. Gwildis hätte problemlos nur eine weitere Variante der letzten, höchst erfolgreich verkauften Cover-Alben produzieren können. Doch „Frei Händig" wandert zurück an die Startlinie der Karrieretage. Bis auf eine Aufnahme präsentiert der Hamburger ausschließlich selbst geschriebene Songs. Relaxt, smart, und mit einer Menge Blue Eyed Soul im Stimm-Schmelz croont Gwildis zu Beginn sein „Spiel Das Lied In Dir" noch auf der großen Showbühne. Die MIDI-Bearbeitung war zunächst ein Auftrags-MWP-Song in zwei identischen, musikalischen Versionen: Vers.2 ist das Original in G/Em als Synth-Brass-Solo, Vers.1 ist dito in C/Am im Orgel-Klang, welche es auch als Orgel-Standard-Notation gibt.*

MK2-Titel Nr.2

1459

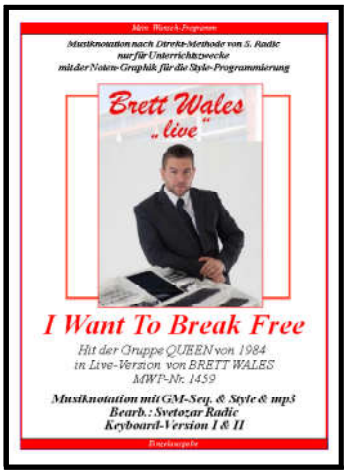

1459. I Want to Break Free *ist ein Lied von Queen aus dem Jahr 1984, das von dem Bassisten der Band, John Deacon, geschrieben wurde. Das erreichte in Belgien, Finnland, Niederlande und Österreich Platz 1, in Großbritannien Platz 3 und in Deutschland Platz 4 der Charts. In Großbritannien erlangte die Single Silber-Status. Das Lied wurde vor allem durch sein Musikvideo bekannt, worin alle Bandmitglieder in Frauenkleidern auftraten, ein Konzept von Roger Taylor, welches die langjährige ITV Soap Coronation Street parodierte. Der zweite Teil des Videos enthält eine Royal Ballett-Aufführung. Die Vers.2 beinhaltet auch das Guitar-Solo und ist in ES-Dur, statt des Originals in E-Dur. Warum? Mit E-Dur sollen sich die Gitarristen plagen - wir, die Keyboarder, spielen Es-Dur. Die Versionen 1 (Keyb.+Org) sind in C-Dur, jedoch etwas kürzer und ohne das Distorsion-Guitar-Solo.*

1460

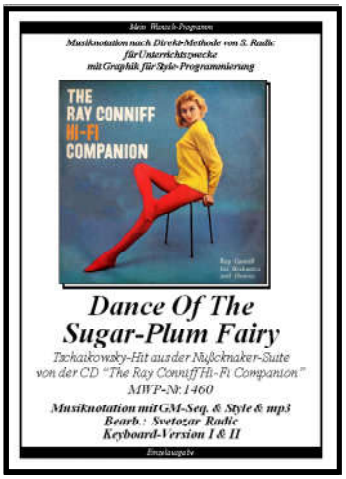

1460. Dance Of The Sugar-Plum- Fairy. *Ray Conniff (1916-2002) war ein US Komponist, Arrangeur, Orchesterleiter und Posaunist. Er war kommerziell ein sehr erfolgreicher Arrangeur unserer Zeit (neben James Last und Bert Kaempfert), der Stimmen und Gesang als Teil der Instrumentierung verwendete. Das Album »The Ray Conniff Hi-Fi Companion« erschien ursprünglich 1958 und wurde 2019 auf Cherry Red Records wieder veröffentlicht. Dieser Umstand führte auch zu diesem MK-Titel und zusätzlich zu Entstehung eines neuen Sonderband-Projektes, das mit dieser Bearbeitung eingeläutet wird. Am Rande sei noch erwähnt, dass Tschaikowsky als erster Komponist für den Solo-Part ein damals (1886) gerade neu erfundenes Instrument namens "Celesta" (Glockenspiel mit Klavier-Tasten) komponiert hat - und seitdem ist der "Tanz der Zucker-Fee" ein Celesta-Synonym!*

MK2-Titel Nr.1

1457

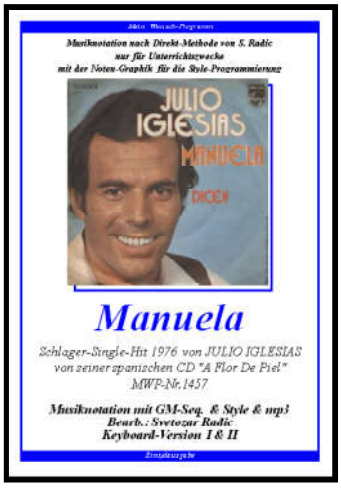

1457. Manuela. *In 1983 he was celebrated for having recorded songs in most of the world's languages and in 2013 as the Latin American artist with the most sold records in history. In April 2013, he was honoured in Beijing as China's most popular international artist. In Brazil, France, Romania, Italy and other countries, Iglesias is the most successful foreign record seller, while in his native Spain he has sold the most records in history, with 23 million records. He has been awarded the Gold Medal for Services to the Fine Arts of Spain and the Legion of Honour of France. UNICEF appointed him Special Ambassador for the Performing Arts in 1989. Since 1985 he has been a star on the Hollywood Walk of Fame. "Manuela" is one of his most famous titles since 1976.*

1458

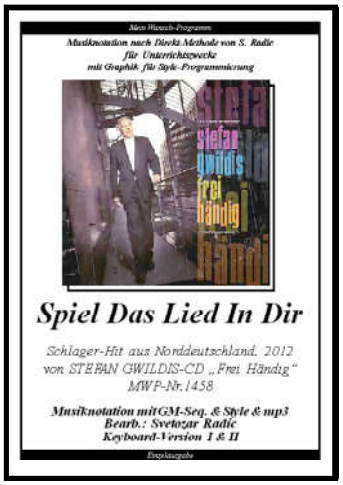

1458. Play The Song In You. *Stefan Gwildis has soul in his blood. He shows this clearly with the new single from his album " Free Hands" He does not choose the easy way. Gwildis could have easily produced just another variation of the last, highly successful cover albums. But "Frei Händig" moves back to the starting line of the career days. Except for one recording, the Hamburg native presents exclusively self-written songs. Relaxed, smart, and with a lot of Blue Eyed Soul in a melted voice croont Gwildis at the beginning his "Spiel Das Lied In Dir" still on the big show stage. The MIDI processing was initially a commissioned MWP song in two identical musical versions: Vers.2 is the original in G/Em as synth brass solo, Vers.1 is ditto in C/Am in organ sound, which is also available as organ standard notation.*

MK2-Titel Nr.2

1459

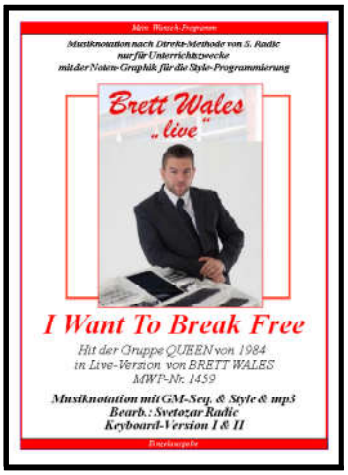

1459. I Want to Break Free *is a 1984 Queen song written by the band's bassist, John Deacon. It reached number 1 in Belgium, Finland, the Netherlands and Austria, number 3 in Great Britain and number 4 in Germany. In Great Britain the single reached silver status. The song became famous for its music video in which all band members performed in women's dresses, a concept by Roger Taylor that parodied the long-standing ITV soap Coronation Street. The second part of the video contains a Royal Ballet performance. Verse 2 also includes the guitar solo and is in E flat major instead of the original in E major. Why? E major is supposed to plague the guitarists - we, the keyboarders, play E flat major. Version 1 (Keyb.+Org) is in C major, but a little shorter and without the distortion guitar solo.*

1460

1460. Dance Of The Sugar Plum Fairy. *Ray Conniff (1916-2002) was a US composer, arranger, orchestra leader and trombonist. He was commercially a very successful arranger of our time (beside James Last and Bert Kaempfert), who used voices and singing as part of the instrumentation. The album "The Ray Conniff Hi-Fi Companion" was originally released in 1958 and was re-released on Cherry Red Records in 2019. This circumstance also led to this MK title and additionally to the creation of a new special band project, which is heralded by this arrangement. It should be mentioned in passing that Tchaikovsky was the first composer to compose for the solo part an instrument called "celesta" (chimes with piano keys), which had just been newly invented at that time (1886) - and since then the "Dance of the Sugar-Plum Fairy" has been a celesta synonym!*

MK2-Titel Nr.1

1461

1461. She *ist ein Lied, das von* ***Charles Aznavour*** *und Herbert Kretzmer geschrieben und 1974 von Aznavour als Single veröffentlicht wurde. Das Lied wurde in englischer Sprache als Titelmelodie für die britische Fernsehserie Seven Faces of Woman geschrieben. Das Lied erreichte den Spitzenplatz 1 der britischen Single-Charts und blieb dort vier Wochen lang; es wurde für Lieferungen von mehr als 250.000 Einheiten in Silber zertifiziert. Es erreichte auch Platz 1 in den irischen Charts und blieb eine Woche lang an der Spitze. Außerhalb Großbritanniens (wo Seven Faces of Woman nicht ausgestrahlt wurde) war er weniger beliebt; in Frankreich verfehlte der Song nur knapp die Top 40, und in den Vereinigten Staaten schaffte er es nicht, in den Billboard Hot 100 und am unteren Ende der Easy Listening Charts zu landen.* ***Franz Lambert*** *nahm das Lied in sein Album "Organ In Concert" auf.*

1462

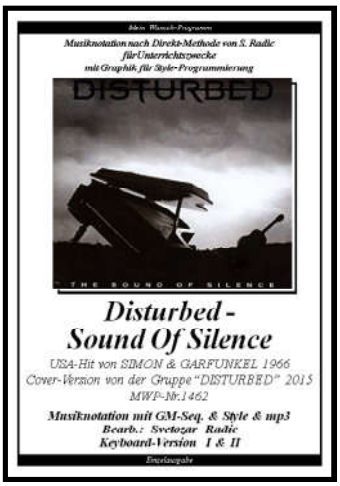

1462. Sounds of Silence *ist ein Musikalbum des US-amerikanischen-Folk-Rock-Duos Simon & Garfunkel. Es wurde in den USA im Januar 1966 veröffentlicht. In den USA stieg es bis auf Platz 21 der und hielt sich insgesamt 143 Wochen in den Top 100.* ***Disturbed*** *(engl. für gestört, wahnsinnig) ist eine US-Amerikanische Metal-Band. Sie wurde 1994 gegründet und steht da als Alternative-Metal-Band, wird aber gelegentlich auch den Genres Nu Metal und Heavy Metal zugeordnet. Bis zum Juli 2016 verkaufte die Band weltweit insgesamt mehr als 15 Millionen Tonträger. Fünf ihrer sieben Studioalben erreichten Platz eins der US-amerikanischen Albumcharts. Disturbed wurden zweimal für den Grammy und einmal für den Echo nominiert. 2015 erstellte die Band eine Coverversion des in die Liste der 500 besten Songs aller Zeiten aufgenommenen Lieds The Sound of Silence.*

MK2-Titel Nr.2

1463

1463. Valse Parisienne. *Die Kirmesmusikanten (niederländisch: De Kermisklanten) waren ein Musikerduo bestehend aus Henny van Voskuylen und Coby van Voskuylen-Mol. Auf dem Gebiet der volkstümlichen Musik sind sie als Akkordeonspieler bekannt geworden. Hendrik Frederik Evert (Henny) van Voskuylen (1941-2010) und Coby van Voskuylen-Mol (*1944) waren schon in ihrer Kinderzeit sehr musikalisch. Nach der Schule arbeitete Henny als musikalischer Begleiter einer Cabaret-Gruppe und Coby war bereits als Akkordeon-Solistin tätig. Anlässlich eines Auftritts von Coby lernten sich die beiden kennen - und heirateten. Danach begann die gemeinsame Arbeit an der Produktion zahlreicher Akkordeon-Hits. Henny erkrankte an multipler Sklerose und Parkinson und starb 2010.*

1464

1464. Valencia *ist ein Pasodoble-Schlager des spanischen Komponisten und Pianisten José von 1924 und verkaufte sich über 22 Millionen Mal. Es wurde der „Schlager der Saison“ 1926 und überall und wohl auch bis zum Überdruss gesungen und gespielt. In Deutschland machte die erste nachweisliche Aufnahme des Liedes die ungarische Geigerin Edith Lorand mit ihrem Orchester noch unter Bezug auf die spanische Operette 1924 bei Lindströms Beka-Etikett. Die Orgel-Version von CLAUDIA HIRSCHFELD bietet einen Schlager im Stile eines großen Unterhaltungs-Orchesters, wobei die Strings und die Posaunen die Hauptrolle spielen. Im A-Teil spielt die Begleitung einen mustergültigen PasoDoble mit Tempo 120 und im B-Teil eine Tutti-Viertelakkord-Akzente-Begleitung. Ein Bonbon für die User der großen Orgeln ist die teiweise Zuschaltung von TIMPANI zum Pedalbass-Spiel.*

MK2-Titel Nr.1

1461

1461 She *is a song written by Charles Aznavour and Herbert Kretzmer and released as a single by Aznavour in 1974. The song was written in English as the theme song for the British television series Seven Faces of Woman. The song reached the top of the British single charts and remained there for four weeks; it was certified in silver for deliveries of more than 250,000 units. It also reached #1 on the Irish charts and stayed there for one week. Outside the UK (where Seven Faces of Woman was not aired) it was less popular; in France the song just missed the top 40 by a narrow margin, and in the United States it failed to make the Billboard Hot 100 and the bottom of the Easy Listening charts. Franz Lambert included the song in his album "Organ In Concert".*

1462

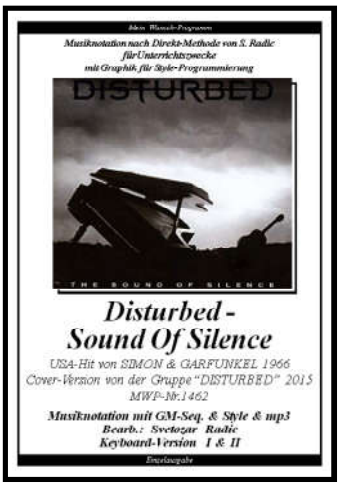

1462nd Sounds of Silence *is a music album of the US-American folk-rock duo Simon & Garfunkel. It was released in the USA in January 1966. In the USA it climbed to number 21 and stayed in the Top 100 for a total of 143 weeks. Disturbed is a US-American metal band. They were formed in 1994 as an alternative metal band, but are occasionally assigned to the genres of Nu Metal and Heavy Metal. By July 2016 the band had sold more than 15 million records worldwide. Five of their seven studio albums reached number one in the US album charts. Disturbed were nominated twice for Grammy and once for Echo. In 2015 the band created a cover version of the song The Sound of Silence, which was included in the list of the 500 best songs of all time.*

MK2-Titel Nr.2

1463

1463. Valse Parisienne. *The Kermismusikanten (Dutch: De Kermisklanten) were a musical duo consisting of Henny van Voskuylen and Coby van Voskuylen-Mol. In the field of folk music they became known as accordion players. Hendrik Frederik Evert (Henny) van Voskuylen (1941-2010) and Coby van Voskuylen-Mol (*1944) were already very musical in their childhood. After school Henny worked as a musical accompanist for a cabaret group and Coby was already active as an accordion soloist. On the occasion of a performance by Coby the two met - and got married. Afterwards they started working together on the production of numerous accordion hits. Henny fell ill with multiple sclerosis and Parkinson's disease and died in 2010.*

1464

1464 Valencia *is a pasodoble hit by the Spanish composer and pianist José in 1924 and sold over 22 million copies. It was the "hit of the season" in 1926 and was sung and played everywhere and probably to the point of weariness. In Germany, the first proven recording of the song was made by the Hungarian violinist Edith Lorand with her orchestra, still with reference to the Spanish operetta, in 1924 on Lindström's Beka label. The organ version by CLAUDIA HIRSCHFELD offers a hit in the style of a large entertainment orchestra, with strings and trombones playing the leading role. In the A-part the accompaniment plays an exemplary PasoDoble at tempo 120 and in the B-part a tutti four-chord accent accompaniment. A treat for the users of the large organs is the partial addition of TIMPANI to the pedal bass.*

MK2-Titel Nr.1

1465

1465. Immer wieder geht die Sonne auf *ist ein Lied des österreichischen Sängers Udo Jürgens aus dem Jahr 1967 zu einem Text von Thomas Hörbiger. Es wurde von Robert Opratko produziert. Das Lied, das wiederholt gecovert wurde, handelt davon, dass egal, was passiert, das Leben weitergeht (symbolisch „immer wieder die Sonne aufgeht"). Der Liedtitel entwickelte sich zu einem geflügelten Wort. Der Song wurde 1967 von Ariola in Deutschland als Singleauskopplung seines Albums "Was ich dir sagen will" veröffentlicht.* ***MIDI-Bearbeitung.*** *Die Tonart B-Moll/B-Dur (B=H) wurde verändert und es entstanden eine C-Moll/ C-Dur-Version 2 und eine D-Moll-/D-Dur-Version 1. Beide Versionen sind musikalisch und in der Länge vollkommen identisch. Das Original-Fade-Out-Ending wurde mit einer der stark verlangsamten Brass-Fill-Phrasen gestaltet.*

1466

1466. Ack Wärmeland. *Die LP "Welterfolge für Millionen" ist eine FRANZ-LAMBERT-Einspielung mit der WERSI-Galaxis aus dem Jahre 1977 mit 12 wunderschönen Arrangements von BERRY LIPMAN und WERNER DIES und wurde unter der Schirmherrschaft von dem damaligen Bundespräsidenten Walter Scheel zu Gunsten der Deutsche Sporthilfe produziert.Heute sind wir "musikalisch" mit FRANZ LAMBERT in SCHWEDEN und spielen diesen schwedischen Evergreen von Zarah Leander, im Orgel-Arrangement von Werner Dies. Värmland, im Lied sinngemäß die „Krone der schwedischen Länder", liegt im Westen von Schweden. Erstreckt sich zwischen Dalsland, Vänern, Västergötland im Süden, Närke, Västmanland im Osten. Vom Osten bis in den Norden grenzt die Landschaft an Dalarna, im Westen an Norwegen. Oslo ist 100 km entfernt, Stockholm 250 km.*

MK2-Titel Nr.2

1467

1467. Taka Takata. *Seit geraumer Zeit beobachte ich die YouTube-Szene sehr genau und wurde so auf den Holländer* ***DIRK JAN RINZIJN*** *aufmerksam. Dirk wurde 1968 in der Nähe von Amsterdam, in der Stadt Alkmaar, geboren. Seine Familie sorgte dafür, dass sein frühes Musiktalent gefördert wurde. Als Einzelkind konnten seine Eltern ihren Sohn verwöhnen, indem sie ihm eine Vielzahl von Aktivitäten vorstellten, darunter schon sehr früh Theater, Zirkus- und Musicalbesuche. Bereits der vierjährige Dirk gibt zu, von Applaus, Lichteffekten und Publikumsbeteiligung begeistert zu sein. Er kann sich nie erinnern, etwas anderes tun zu wollen, als im Scheinwerferlicht zu stehen. Wir spielen hier seine Live-You-Tube-Version auf der Böhm Sempra - er behauptet ohne Sequencing zu spielen - wir tun es - und zwar in drei Versionen: Key2+Key1+Org1 - und auch mit Style!*

1468

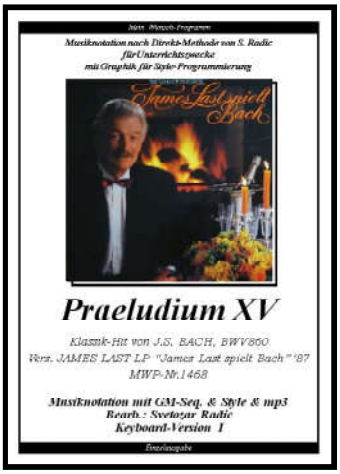

1468. Praeludium XV. *Johann Sebastian Bach, Präludium & Fuge #15 in G-Dur, Wohltemperiertes Klavier, Buch 1, BWV 860 - so die vollständige Bezeichnung dieses Werkes, das James Last hervorragend für sein Orchester arrangiert hat. Die mir vorliegende Video-Aufnahme stammt von irgendeinem Restaurant-Besuch des Orchesters während einer Brasilien-Tournee nach einem Konzert, wo James Last spontan das Orchester dazu bringt, dieses Präludium in Happy-Hour-Manier zu spielen. Meine MIDI-Bearbeitung war um einiges mühsamer, denn die Original-Bach-Klavier-Notation besteht aus ganz geschickter Verteilung der Themen und Akzente über das Spiel beider Hände in zwei Notenschlüsseln.Die Bearbeitung ist sowohl in der Chorus-Notation mit nur einer Zeile im G-Schlüßel, als auch in der Orgel-Standard-Notation vorhanden!*

MK2-Titel Nr.1

1465

1465. the sun rises again and again *is a song by the Austrian singer Udo Jürgens from 1967 to a text by Thomas Hörbiger. It was produced by Robert Opratko. The song, which was repeatedly covered, is about the fact that no matter what happens, life goes on (symbolically "the sun always rises"). The song title developed into a winged word. The song was released in 1967 by Ariola in Germany as a single release of his album "Was ich dir sagen sagen". MIDI editing. The key B minor/B major (B=H) was changed and a C minor/C major version 2 and a D minor/D major version 1 were created. Both versions are musically and in length completely identical. The original fade-out ending was created with one of the strongly slowed down brass-fill phrases.*

1466

1466. Ack Wärmeland. *The LP "Welterfolge für Millionen" is a FRANZ LAMBERT recording with the WERSI-Galaxis from 1977 with 12 beautiful arrangements by BERRY LIPMAN and WERNER DIES and was produced under the patronage of the then German President Walter Scheel for the benefit of the German Sports Aid. Värmland, in the song the "crown of the Swedish countries", lies in the west of Sweden. It stretches between Dalsland, Vänern, Västergötland in the south, Närke, Västmanland in the east. From the east to the north, the landscape borders Dalarna and Norway to the west. Oslo is 100 km away, Stockholm 250 km.*

MK2-Titel Nr.2

1467

1467. Taka Takata. *For quite some time I have been observing the YouTube scene very closely and thus became aware of the Dutchman DIRK JAN RINZIJN. Dirk was born in 1968 near Amsterdam, in the city of Alkmaar. His family made sure that his early musical talent was promoted. As an only child, his parents were able to spoil their son by introducing him to a variety of activities, including theatre, circus and musical visits at a very early age. Even four-year-old Dirk admits to being enthusiastic about applause, lighting effects and audience participation. He can never remember wanting to do anything else but being in the spotlight. Here we play his Live-You-Tube version at the Böhm Sempra - he claims to play without sequencing - we do - in three versions: Key2+Key1+Org1 - and also with style!*

1468

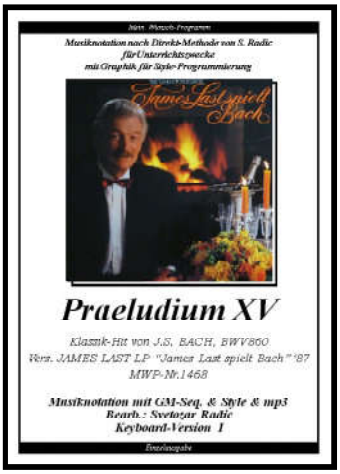

1468. Praeludium XV. *Johann Sebastian Bach, Prelude & Fugue #15 in G major, Well-Tempered Clavier, Book 1, BWV 860 - this is the full title of this work, which James Last arranged brilliantly for his orchestra. The video recording I have before me is from some restaurant visit of the orchestra during a tour of Brazil after a concert, where James Last spontaneously gets the orchestra to play this Prelude in happy hour style. My MIDI editing was a lot more tedious, because the original Bach piano notation consists of a clever distribution of themes and accents through the playing of both hands in two clefs, and is available in chorus notation with only one line in G clef, as well as in organ standard notation!*

„EASY PLAY: Mein Wunsch-Programm“ mit S. Radic

Produkt-Info

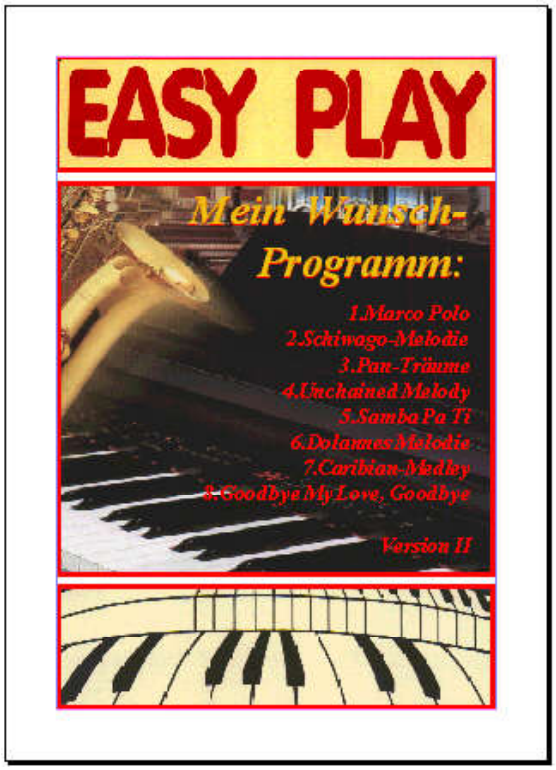

Beispiel-Wunsch-Inhalt:

1.Marco Polo
2.Schiwago-Melodie
3.Pan-Träume
4.Unchained Melody
5.Samba Pa Ti
6.Dolannes Melodie
7.Caribian-Medley
8.Goodbye My Love, Goodbye

Notenheft. *Seit 1985 läuft die Serie „Mein Wunsch-Programm“ (abgekürzt „MWP“) und beinhaltet bis dato über 600 Titeln aller Stilrichtungen. Entstanden ist diese Serie mehr oder weniger zufällig: Viele meiner damaligen Direkt-Unterricht-Schüler wollten, nach dem Ausscheiden aus dem aktiven Unterricht, weiterhin meine Direkt-Methode-Schulbearbeitungen nachspielen! Der Direkt-Unterricht wurde mittlerweile durch den Fern-Unterricht („GM-Club“ und „Monats-Kurs“) ersetzt und so enstehen seit dieser Zeit monatlich immer wieder vier neue Titeln in zwei Noten- und Sequenzen-Versionen. Das Front-Cover eines MWP-Heftes wird immer wieder durch andere Computer-Grafiken neu gestaltet (sogar eigene Photo-Themen sind möglich.Anfragen).*

Das Notenheft kostet in der Version I EUR 25,-
und in der Version II EUR 35,-
Sonderpreis für beide Noten-Versionen: EUR 50,-

Zahlungsbedingungen: Ausschließlich mit SEPA-Lastriften-Mandat (Bankverbindung angeben), Versand in BRD portofrei. (Anfrage-Ausland)

Die GM-Diskette. *Es wird die allgemein übliche MIDI-Sequenzer-Technik angewendet, wobei ich als MIDI-Arrangeur ein virtuelles MIDI-Orchester „leite“ und jeden Musikpart einzeln auf eine Spur setze, diese anschließend mannigfaltig bearbeite, bis die gebotene Notation vollständig eingespielt ist.Der MIDI-Bereich wird ausschließlich mit den Instrumenten der GM-Serie (General-Midi) bestückt und gewährleistet somit, daß die GM-Sequenz auf allen GM-kompatiblen Geräten gut klingt. Die Referenz-Instrumente sind ROLAND SC55, FARFISA-G-Serie und WERSI-PEGASUS. Für die Instrumente Pegasus und Farfisa gibt es als Option auch die Styles für die Begleitautomatik.*

8 GM-Sequenzen kosten pro Version EUR 25,-
8 Styles (Peg./OAS/Far.-G) kosten EUR 25,-

Die CD. *Jetzt wird's recht interessant: Nachdem die CD-Aufnahme-Technik auch den Home-Bereich erreicht hat, ist es möglich seine MWP-Titel auch als CD-Option zu erhalten. Hierbei werden die GM-Sequenzen im „Direkt-to-Disk“-Verfahren aufgenommen. Der Ton kommt vom Wersi-Pegasus!*

Die MWP-CD kostet pro Version EUR 10,-
Beide Versionen zusammen kosten EUR 15,-

Sonderangebot bei gleichzeitigem Bezug aller gebotenen Parts:
Beide Noten-Versionen (EUR 45,-)
Beide GM-Seq.-Versionen (EUR 50,-) & Styles (EUR 25,-)
Beide CD-Versionen (EUR 15,-)
Gesamtpreis EUR 135,- **** Sonderpreis EUR 110,-***
(Bestell-Stichwort: „MWP-komplett“)

Bestellungen per Mail mit Angabe der Post-Anschrift und der Bankverbindung für den Lastschriften-Verkehr an:
musik.radic@yahoo.de

"EASY PLAY: My Wish Program" with S. Radic

Product-Info

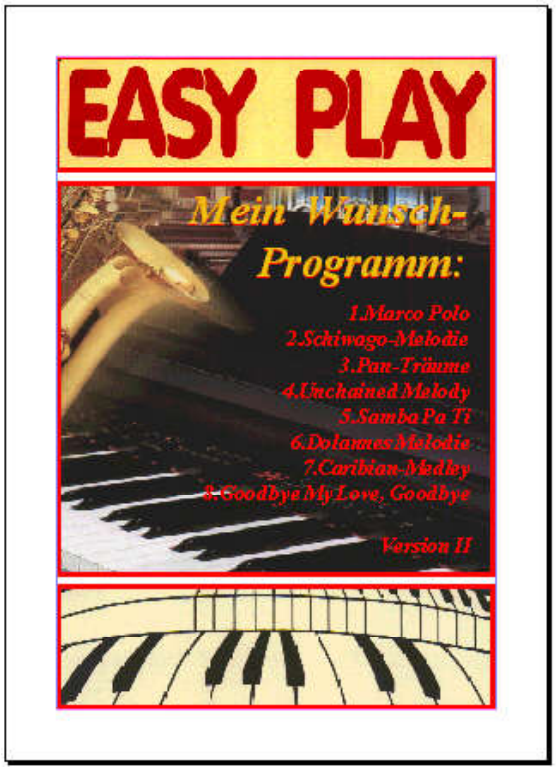

Beispiel-Wunsch-Inhalt:

1.Marco Polo
2.Schiwago-Melodie
3.Pan-Träume
4.Unchained Melody
5.Samba Pa Ti
6.Dolannes Melodie
7.Caribian-Medley
8.Goodbye My Love, Goodbye

Music book. *Since 1985 the series "Mein Wunsch-Programm" (abbreviated "MWP") has been running and contains over 600 titles of all styles. This series came into being more or less by chance: Many of my direct teaching students at that time wanted, after leaving active teaching, to continue playing my direct method school edits! The direct lessons have meanwhile been replaced by distance learning ("GM-Club" and "Monthly Course") and so since this time four new titles in two note and sequence versions are created every month. The front cover of a MWP booklet is always redesigned by other computer graphics (even own photo themes are possible.inquiries).*

The music booklet costs EUR 25,- in the version I.
and in the version II EUR 35,-
Special price for both sheet music versions: EUR 50,-

Terms of payment: Exclusively with SEPA-Lastriften-Mandat (bank account), shipping in FRG postage free. (Inquiry - foreign countries)

The GM disk. *The usual MIDI sequencer technique is used, whereby I "lead" a virtual MIDI orchestra as MIDI arranger and place each music part individually on a track, then process it in various ways until the required notation is completely recorded. The MIDI area is exclusively equipped with the instruments of the GM series (General MIDI) and thus ensures that the GM sequence sounds good on all GM compatible devices. The reference instruments are ROLAND SC55, FARFISA-G series and WERSI-PEGASUS. For the instruments Pegasus and Farfisa the styles for automatic accompaniment are available as an option.*

8 GM sequences cost EUR 25,- per version.
8 Styles (Peg./OAS/Yamaha/Korg/Ketron) cost EUR 25,-

The CD. *Now it's quite interesting: After the CD recording technique has reached the home area, it is possible to get your MWP titles as a CD option. The GM sequences are recorded using the "direct-to-disk" method. The sound comes from Wersi-Pegasus!*

The MWP-CD costs EUR 10,- per version.
Both versions together cost EUR 15,-.

Special offer with simultaneous purchase of all offered parts:
Both sheet music versions (EUR 45,-)
Both GM-Seq. versions (EUR 50,-) & Styles (EUR 25,-)
Both CD versions (EUR 15,-)
*total price EUR 135,- * special price EUR 110,-*
(Order keyword: "MWP-complete")

Orders by e-mail with the postal address and bank details for direct debit traffic: ***musik.radic@yahoo.de***

Sonderband-Info

Klaus Wunderlich: Wunsch-"Celebration" mit S. Radic

Es gibt insgesamt 15 Wunsch-"Celebration"-Medleys - sofort bezugsfertig in teilweise drei Versionen: Keyb.-Vers. 1+2 und Orgel-Vers.1, Infos im Internet:

https://musikradic.de/Celebration.htm

Notenheft. *Seit 1985 läuft die Serie „Mein Wunsch-Programm" (abgekürzt „MWP") und beinhaltet bis dato über 600 Titeln aller Stilrichtungen. Entstanden ist diese Serie mehr oder weniger zufällig: Viele meiner damaligen Direkt-Unterricht-Schüler wollten, nach dem Ausscheiden aus dem aktiven Unterricht, weiterhin meine Direkt-Methode-Schulbearbeitungen nachspielen! Der Direkt-Unterricht wurde mittlerweile durch den Fern-Unterricht („Monats-Kurs") ersetzt und so enstehen seit dieser Zeit monatlich immer wieder vier neue Titeln in zwei Noten- und Sequenzen-Versionen. Das Front-Cover eines MWP-Heftes wird immer wieder durch andere Computer-Grafiken neu gestaltet (sogar eigene Photo-Themen sind möglich).*

Das Notenheft kostet in der Key./Org./Pno.-Vers. I je EUR 25,- und in der Keyb.-Version II EUR 30,-

8 GM-Sequenzen kosten pro Version EUR 25,-
8 Styles (PEG/OAS/OAX/TYR) kosten je EUR 25,-
8 mp3-Demo-Aufnahmen gratis

Zahlungsbedingungen: SEPA-Lastschrift (Bankverbindung angeben), portofreie Zusendung innerhalb BRD. Ausland: Vorauszahlung über SEPA zuzügl. 6,- EUR Porto/Verp.

Sonderangebot-1 *bei gleichzeitigem Bezug aller gebotenen Parts: Beide Noten-Versionen (EUR 55,-) & beide GM-Seq.-Versionen (EUR 50,-) & Styles (EUR 25,-)*
Gesamtpreis EUR 130,- **** Sonderpreis EUR 110,-***
(Bestell-Stichwort: „Sonderband-Name + EASY PLAY-komplett")

Sonderangebot-2, *beliebig zusammengesetzte 8 Version mit allen relevanten Daten und Noten für* ***80,00 Euro***

1. 1127 Celebration Nr.05
2. 1135 Celebration Nr.07
3. 1166 Celebration Nr.03
4. 1175 Celebration Nr.13
5. 1223 Celebration Nr.08
6. 1250 Celebration Nr.02
7. 1258 Celebration Nr.09
8. 1267 Celebration Nr.10

Sonderband-Info

"Classics á la Wunderlich" mit S. Radic

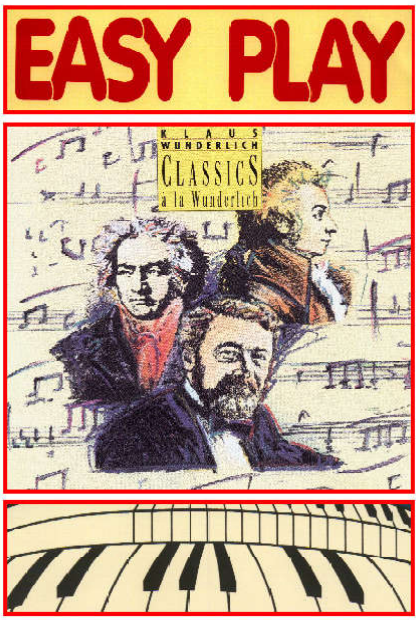

Notenheft. *Seit 1985 läuft die Serie „Mein Wunsch-Programm“ (abgekürzt „MWP“) und beinhaltet bis dato über 1.100 Titeln aller Stilrichtungen. Entstanden ist diese Serie mehr oder weniger zufällig: Viele meiner damaligen Direkt-Unterricht-Schüler wollten, nach dem Ausscheiden aus dem aktiven Unterricht, weiterhin meine Direkt-Methode-Schulbearbeitungen nachspielen! Der Direkt-Unterricht wurde mittlerweile durch den Fern-Unterricht (genannt „Monats-Kurs“) ersetzt und so enstehen seit dieser Zeit monatlich immer wieder vier neue Titeln in zwei Noten- und Sequenzen-Versionen. Das Front-Cover eines MWP-Heftes wird immer wieder durch andere Computer-Grafiken neu gestaltet (sogar eigene Foto-Themen sind möglich: einfach ein Wunsch-Foto in guter Qualität mailen).*

Das Notenheft-Auswahl kann in Keyboard-Version 1 und 2, sowie Orgel-Notation Version 1 maximal bis 8 Medley-Titel beinhalten!
(wegen 10 mm Bindung für ca..30 Blätter á 160 gr.)

Jede einzelne Medley-Titel-Version kostet 10,00 Euro und beinhaltet Noten, Rhythmus-Grafiken, mp3-Demos und MIDI-Daten (eine Solo-GM-Seq.+ Playback-GM-Seq. und Style-Daten (alle Fabrikate) auf CDR.

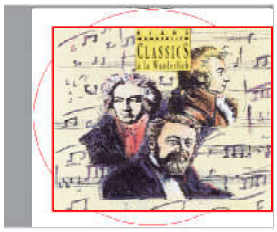

Zahlungsbedingungen: Bankeinzug (SEPA-Bankverbindung angeben), portofrei in BRD. Ausland: Vorauszahlung über Bic/Iban-Codes plus Ausland-Porto 6,-. (oder portofrei als PDF-Druck+Daten-Mail-Versand)

NEU: Zahlung kann per PayPal-Zahlunganweisung auf mein PayPal-Mail-Kto. "musik.radic@yahoo.de" erfolgen.

Die GM-Daten & Styles. *Es wird die allgemein übliche MIDI-Sequenzer-Technik angewendet, wobei ich als MIDI-Arrangeur ein virtuelles MIDI-Orchester „leite“ und jeden Musikpart einzeln auf eine Spur setze, diese anschließend mannigfaltig bearbeite, bis die gebotene Notation vollständig eingespielt ist.Der MIDI-Bereich wird ausschließlich mit den Instrumenten der GM-Serie (General-Midi) bestückt und gewährleistet somit, dass die GM-Sequenz auf allen GM-kompatiblen Geräten gut klingt. Das Referenz-Instrument ist WERSI-PEGASUS. Für die Instrumente Pegasus, OAS und alle Marken Keyboards die Styles für die Begleitautomatik geliefert, sowie die mp3-Aufnahmen der jeweiligen Version, Audio-CDR ist für 10,00 Euro optional zu haben (bitte exztra bestellen).*

Alle Titel dieser CD sind bearbeitet und in der MWP-Liste bezugsfertig! Machen Sie Ihre Auswahl:

MWP-Nr.568	**01 "Molto allegro con brio" aus Sonate c-Moll (Pathetique) von Ludwig van Beethoven**
MWP-Nr.1180	**02 "Romanze für Violine und Orchester in F-Dur" von Ludwig van Beethoven**
MWP-Nr.1128	**03 "Walzer Nr. 15 in As-Dur" von Johannes Brahms**
MWP-Nr.1052	**04 "Intermezzo sinfonico" aus det 0per "Cavalleria Rusticana" von Pietro Mascagni**
MWP-Nr.1124	**05 Serenade aus dem F-Dur-Quartett von Josef Haydn**
MWP-Nr.992	**06 "An den Frühling" von Edvard Grieg**
MWP-Nr.235	**07 Satz Nr.1 aus der Sonate cis-Moll (Mondscheinsonate) von Ludwig von Beethoven**
MWP-Nr.920	**08 Rondo aus "Eine kleine Nachtmusik" von Wolfgang Amadeus Mozart**
MWP-Nr.1192	**09 Impromptu Nr.2 in As-Dur von Franz Schubert**
MWP-Nr.1152	**10 Dance Of The Hours (Thema aus "Tanz der Stunden") von Amilcare Ponchielli**
MWP-Nr.1208	**11 Etüde Nr.3 in E-Dur, 0pus 10 (In mir klingt ein Lied) von Frederic Chopin**
MWP-Nr.1132	**12 "Adagio cantabile" aus Sonate c-Moll (Pathetique) von Ludwig van Beethoven**
MWP-Nr.1024	**13 Romanze für Violine und Orchester in G-Dur von Ludwig van Beethoven**
MWP-Nr.234	**14 Ungarischer Tanz Nr.5 von Johannes Brahms**

Freie Auswahl aller Versionen - auch gemixt! - bis maximal 8 Medley-Titel pro Notenheft!

Bestellungen an: Musikschule Radic, D-41844 Wegberg, Tannenweg 24 - oder per Mail: musik.radic@yahoo.de

Sonderband-Info

„Traumschiff Melodien“ mit S. Radic

Inhalt:

118. Traumschiff Thema
136. Morgens um sieben
335. El Condor Pasa
367. Conquest Of Paradise
442. Time To Say Goodbye
649. Le Réve
669. Blue Spanish Eyes
695. Charmaine

Notenheft. *Seit 1985 läuft die Serie „Mein Wunsch-Programm“ (abgekürzt „MWP“) und beinhaltet bis dato über 1.100 Titeln aller Stilrichtungen. Entstanden ist diese Serie mehr oder weniger zufällig: Viele meiner damaligen Direkt-Unterricht-Schüler wollten, nach dem Ausscheiden aus dem aktiven Unterricht, weiterhin meine Direkt-Methode-Schulbearbeitungen nachspielen! Der Direkt-Unterricht wurde mittlerweile durch den Fern-Unterricht (genannt „Monats-Kurs“) ersetzt und so enstehen seit dieser Zeit monatlich immer wieder vier neue Titeln in zwei Noten- und Sequenzen-Versionen. Das Front-Cover eines MWP-Heftes wird immer wieder durch andere Computer-Grafiken neu gestaltet (sogar eigene Foto-Themen sind möglich: einfach ein Wunsch-Foto in guter Qualität mailen).*

Das Notenheft kostet in der Version I EUR 30,-
und in der Version II EUR 35,-
Sonderpreis für beide Noten-Versionen: EUR 55,-

Zahlungsbedingungen: Bankeinzug (Bankverbindung angeben), portofrei in BRD. Ausland: Vorauszahlung über Bic/Iban-Codes.

Die GM-Diskette. *Es wird die allgemein übliche MIDI-Sequenzer-Technik angewendet, wobei ich als MIDI-Arrangeur ein virtuelles MIDI-Orchester „leite“ und jeden Musikpart einzeln auf eine Spur setze, diese anschließend mannigfaltig bearbeite, bis die gebotene Notation vollständig eingespielt ist.Der MIDI-Bereich wird ausschließlich mit den Instrumenten der GM-Serie (General-Midi) bestückt und gewährleistet somit, daß die GM-Sequenz auf allen GM-kompatiblen Geräten gut klingt. Die Referenz-Instrumente sind ROLAND SC55, FARFISA-G-Serie und WERSI-PEGASUS. Für die Instrumente Pegasus und Farfisa gibt es als Option auch die Styles für die Begleitautomatik.*

8 GM-Sequenzen kosten pro Version EUR 25,-
8 Styles (Peg./OAS/Far.-G) kosten EUR 25,-

Die CD. *Jetzt wird's recht interessant: Nachdem die CD-Aufnahme-Technik auch den Home-Bereich erreicht hat, ist es möglich seine MWP-Titel auch als CD-Option zu erhalten. Hierbei werden die GM-Sequenzen im „Direkt-to-Disk“-Verfahren aufgenommen. Der Ton kommt vom Wersi-Pegasus!*
Die MWP-CD-Demo kostet pro Version EUR 10,-
Sonderangebot bei gleichzeitigem Bezug aller gebotenen Parts:
Beide Noten-Versionen (EUR 55,-)
Beide GM-Seq.-Versionen (EUR 50,-) & Styles (EUR 25,-)
Demo-CD-Version II (EUR 10,-)
Gesamtpreis EUR 140,- **** Sonderpreis EUR 110,-***
(Bestell-Stichwort: „MWP-komplett“)

Bestellungen schriftlich an:
Private Musikschule Radic, D41844 Wegberg, Tannenweg 24
oder per e-mail: ***musik.radic@yahoo.de***

(Nur privater Gebrauch

für Schulzwecke)

„Romantic-Piano“

im Interval-Mode mit S. Radic

INHALT:
1.What A Wonderful World
2.Sorrento
3.Die Erinnerung
4.Atlantis
5.Die Dornenvögel
6.Dreaming Ballerina
7.Morgens um sieben...
8.Casablanca-Theme

Notenheft. *In meinem pausenlosen Bemühen die beliebte Notenserie „EASY PLAY“ noch attraktiver zu machen wurde die aufkommende, neue Audio- und MIDI-Technik immer konsequenter angewendet: Das Notenheft mit 8 Piano-Sondertiteln besteht aus den bekannten Direkt-Methode-Notationen der Version II, aus der Liste „Mein Wunsch-Programm“. Lediglich die MIDI-Einspielung mit dem SoloPiano-Sound ist völlig neu und teilweise frei improvisiert!*

Das Notenheft kostet DM 55,-

Die GM-Diskette. *Im Gegensatz zu der allgemein üblichen MIDI-Sequenzer-Technik, wobei der MIDI-Arrangeur ein virtuelles MIDI-Orchester „leitet“ und jeden Musikpart einzeln auf eine Spur setzt, diese anschließend mannigfaltig bearbeitet, bis sie seinen musikalischen Vorstellungen entspricht, wurde die Demo-CD „Romatic-Piano“ midimäßig komplett „live“ aufgezeichnet! Wie ist das möglich? Die Lösung liegt in der speziellen Kombination aus einem digitalen MIDI-Piano und einem Style-Begleit-Expander mit „Interval-Mode“. Die Praxis: Man startet die MIDI-Aufnahme, spielt eine Rubato-Einleitung in unbestimmter Länge und setzt anschließend das Spiel mit der Begleitautomatik mit beliebiger Voreinstellung fort. Zwischendurch ist sogar ein Rhythmus-Stop für eventuelle rhythmusfreie Zwischenparts möglich mit anschließendem Automatik-Ending-Spiel usw. Im MIDI-Bereich wurde nur die Drums- und Bass-Quantisierung durchgeführt. Die Piano-Einspielung entspricht gänzlich dem Live-Einsatz!*

GM-Diskette kostet DM 45,-

Die CD. *Jetzt wird's recht interessant: Im Gegensatz zur teueren Studio-Technik, wurde die Demo-CD mit einem PHILIPS-CD-Recorder (Modell CDR560) im Direkt-Verfahren gemacht! Und die Mischpult-Bearbeitung, Sound-Kompressoren, Limiter usw? Nein, nichts dergleichen! Die modernen MIDI-Keyboards sind von den Herstellern im Studio-Betrieb getestet und so eingerichtet, dass ein Sound-Maximum an Line-Ausgängen vorliegt. Hier ist nur dann ein „Mixer-Eingriff“ nötig, wenn bestimmte klangliche Einstellungen gewünscht werden. Im Falle meiner „Romatic-Piano“-CD war überhaupt keine Änderung des Line-Signals nötig: Die Aufnahmen entsprechen dem tatsächlich aus der Instrumenten-Kombination kommendem Gesamt-Sound!*

Die Demo-CD kostet DM 20,-

Ich wünsche Ihnen viel Spaß beim Zuhören und Nachspielen.
PS. Sonderpreis beim Bezug aller Parts: DM 110,-.
Ihr Svetozar Radic

Sonderband-Info

Klaus-Wunderlich „Maestro 01-08“ mit S. Radic

Inhalt:

MWP-Nr.1139 "Maestro Nr.01"
A Spoonful Of Sugar /
Memories Of Heidelberg / Java

MWP-Nr.1154 "Maestro Nr.02"
Dear Mrs. Applebee / Michelle /
Penny Lane / To Whom It Concerns

MWP-Nr.1162 "Maestro Nr.03"
The Last Waltz / Zwei Augen wie deine

MWP-Nr.1171 "Maestro Nr.04"
Rock Around The Clock / Lady Madonna

MWP-Nr.1179 "Maestro Nr.05"
Primaballerina /
The Good, The Bad & The Ugly / Eloise

MWP-Nr.1187 "Maestro Nr.06"
Hey, das ist Musik für mich / Azzuro /
Ob-La-Di, Ob-La-Da

MWP-Nr.1203 "Maestro Nr.07"
In The Year 2025 /
Karamba, Karacho ein Whiskey

MWP-Nr.1219 "Maestro Nr.08"
Hey Jude / Saved By The Bell

Notenheft. *Seit 1985 läuft die Serie „Mein Wunsch-Programm“ (abgekürzt „MWP“) und beinhaltet bis dato über 1.100 Titeln aller Stilrichtungen. Entstanden ist diese Serie mehr oder weniger zufällig: Viele meiner damaligen Direkt-Unterricht-Schüler wollten, nach dem Ausscheiden aus dem aktiven Unterricht, weiterhin meine Direkt-Methode-Schulbearbeitungen nachspielen! Der Direkt-Unterricht wurde mittlerweile durch den Fern-Unterricht (genannt „Monats-Kurs“) ersetzt und so enstehen seit dieser Zeit monatlich immer wieder vier neue Titeln in zwei Noten- und Sequenzen-Versionen. Das Front-Cover eines MWP-Heftes wird immer wieder durch andere Computer-Grafiken neu gestaltet (sogar eigene Foto-Themen sind möglich: einfach ein Wunsch-Foto in guter Qualität mailen).*

Das Notenheft kostet in der Version I EUR 30,-
und in der Version II EUR 35,-
Sonderpreis für beide Noten-Versionen: EUR 55,-

Die GM-Diskette. *Es wird die allgemein übliche MIDI-Sequenzer-Technik angewendet, wobei ich als MIDI-Arrangeur ein virtuelles MIDI-Orchester „leite“ und jeden Musikpart einzeln auf eine Spur setze, diese anschließend mannigfaltig bearbeite, bis die gebotene Notation vollständig eingespielt ist.Der MIDI-Bereich wird ausschließlich mit den Instrumenten der GM-Serie (General-Midi) bestückt und gewährleistet somit, daß die GM-Sequenz auf allen GM-kompatiblen Geräten gut klingt. Die Referenz-Instrumente sind ROLAND SC55 und WERSI-PEGASUS. Für die Instrumente Pegasus, OAS und alle Marken Keyboards gibt es als Option auch die Styles für die Begleitautomatik.*

8 GM-Sequenzen kosten pro Version EUR 25,-
8 Styles (Peg./OAS/Yam etc.) kosten EUR 25,-

Die CD. *Jetzt wird's recht interessant: Nachdem die CD-Aufnahme-Technik auch den Home-Bereich erreicht hat, ist es möglich seine MWP-Titel auch als CD-Option zu erhalten. Hierbei werden die GM-Sequenzen im „Direkt-to-Disk“-Verfahren aufgenommen. Der Ton kommt vom Wersi-Pegasus!*

Die MWP-CD-Demo kostet pro Version EUR 10,-

Sonderangebot bei gleichzeitigem Bezug aller gebotenen Parts: Beide Noten-Versionen (EUR 55,-), beide GM-Seq.-Versionen (EUR 50,-) & 1x8 Styles (EUR 25,-), Demo-CD-Version II (EUR 10,-)
Gesamtpreis EUR 145,- **** Sonderpreis EUR 120,-***
(Bestell-Stichwort: „Maestro_01-08_komplett“)

Bestellungen schriftlich an:
Private Musikschule Radic, D41844 Wegberg, Tannenweg 24
oder per e-mail: ***musik.radic@yahoo.de***
Bezahlung auschließlich per SEPA-Lastschrift (Bic/Iban angeben)

"F. Lambert - Welterfolge für Millionen"
mit S. Radic

*Die LP **„Welterfolge für Millionen“** ist eine FRANZ-LAMBERT-Einspielung mit der WERSI-Galaxis aus dem Jahre 1977 mit 12 wunderschönen Arrangements von BERRY LIPMAN und WERNER DIES und wurde unter der Schirmherrschaft von dem damaligen Bundespräsidenten Walter Scheel zu Gunsten der Deutsche Sporthilfe produziert. Die 12 ausgesuchten Länder von Irland bis Russland werden durch ein jeweiliges Lied des Landes vertreten. Mein Vorhaben geht soweit, dass wir im Rahmen des MWP-Programms alle 12 Titel spielen werden.*

Heft 1 ist fertig: 80,00 für 8 Titel in einer beliebigen Version mit allen Noten+Daten!

***England** - als MWP-Nr.1230 bezugsfertig!*
01. GREENSLEEVES 4’25
(M:Trad/Bearb.: B.Lipman)

***Canada** - als MWP-Nr.1243 bezugsfertig!*
03. CANADIAN SUNSET 4’19
(M: E. Heywood)

***Italien** - als MWP-Nr.1419 bezugsfertig!*
05. O SOLE MIO 3’41
(M: Trad./Bearb.: W. Dies)

***Japan** - als MWP-Nr.1051 bezugsfertig!*
07. JAPANISCHER LATERNENTANZ 3’32
(M: Yoshitomo)

***Schweden** - als MWP-Nr.1466 bezugsfertig!*
09. ACK VÄRMELAND 3’06
(M: Trad./Bearb.: W. Dies)

***Russland** - als MWP-Nr.1315 bezugsfertig!*
11. MOSKAUER NÄCHTE 3’11
(M: Trad./Bearb.: F. Berlipp)

***Mexico** - als MWP-Nr.1343 bezugsfertig!*
02. LA BAMBA 3’47
(M: Trad./Bearb.: B.Lipman)

***Frankreich** - als MWP-Nr.1151 bezugsfertig!*
04. SUR LE PONT D’AVIGNON 2’38
M: Fr. Volksweise, Bearb.: B. Lipman)

Griechenland
06. ZORBA’S DANCE 4’05
(M. Theodorakis)

USA
08. STARS AND STRIPES 2’41
(M:Sousa)

Holland
10. OVERALL 2’43
(M: Trad./Bearb.: F. Berlipp)

Deutschland
12. MUSS I DENN... 3’18
(M: Trad./Bearb.: B. Lipman)

Zahlungs- und Versand-Bedingungen: *Zahlung über Bankeinzug (Bankverbindung IBAN angeben) mit portofreier Zusendung in der BRD. Zahlung aus dem Ausland nur per BIC/IBAN-Code-Vorauszahlung, Zusendung als mp3-Dateien über e-mail kostenfrei - Zusendung per Post plus 6,- Euro.*

Diese LP und andere nicht mehr im Handel erhältlichen Tonträger, welche als Vorlage für die MWP-Titeln dienen, können auf Mail-Anfrage als mp3-Files oder als Audio-CDR-Kopien bezogen werden.

Bestellung an: musik.radic@yahoo.de

Sonderband-Info

Franz Lambert „Wunschmelodien Vol.1“ mit S. Radic

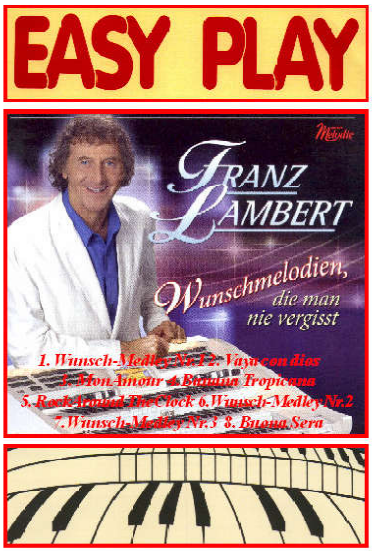

Notenheft. *Seit 1985 läuft die Serie „Mein Wunsch-Programm“ (abgekürzt „MWP“) und beinhaltet bis dato über 1.100 Titeln aller Stilrichtungen. Entstanden ist diese Serie mehr oder weniger zufällig: Viele meiner damaligen Direkt-Unterricht-Schüler wollten, nach dem Ausscheiden aus dem aktiven Unterricht, weiterhin meine Direkt-Methode-Schulbearbeitungen nachspielen! Der Direkt-Unterricht wurde mittlerweile durch den Fern-Unterricht (genannt „Monats-Kurs“) ersetzt und so enstehen seit dieser Zeit monatlich immer wieder vier neue Titeln in zwei Noten- und Sequenzen-Versionen. Das Front-Cover eines MWP-Heftes wird immer wieder durch andere Computer-Grafiken neu gestaltet (sogar eigene Foto-Themen sind möglich: einfach ein Wunsch-Foto in guter Qualität mailen).*

Das Notenheft-Auswahl kann in Keyboard-Version 1 und 2, sowie Orgel-Notation Version 1 maximal bis 8 Medley-Titel beinhalten!
(wegen 10 mm Bindung für ca..30 Blätter á 160 gr.)

Jede einzelne Medley-Titel-Version kostet 10,00 Euro und beinhaltet Noten, Rhythmus-Grafiken, mp3-Demos und MIDI-Daten (eine Solo-GM-Seq.+ Playback-GM-Seq. und Style-Daten (alle Fabrikate) auf CDR.

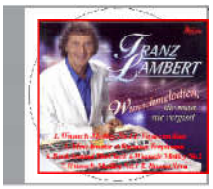

Zahlungsbedingungen: Bankeinzug (SEPA-Bankverbindung angeben), portofrei in BRD. Ausland: Vorauszahlung über Bic/Iban-Codes plus Ausland-Porto 6,-. (oder portofrei als PDF-Files+Daten-Mail-Versand)
NEU: Zahlung kann per PayPal-Zahlunganweisung auf mein PayPal-Mail-Kto. "musik.radic@yahoo.de" erfolgen.

Die GM-Daten & Styles. *Es wird die allgemein übliche MIDI-Sequenzer-Technik angewendet, wobei ich als MIDI-Arrangeur ein virtuelles MIDI-Orchester „leite“ und jeden Musikpart einzeln auf eine Spur setze, diese anschließend mannigfaltig bearbeite, bis die gebotene Notation vollständig eingespielt ist. Der MIDI-Bereich wird ausschließlich mit den Instrumenten der GM-Serie (General-Midi) bestückt und gewährleistet somit, dass die GM-Sequenz auf allen GM-kompatiblen Geräten gut klingt. Das Referenz-Instrument ist WERSI-PEGASUS. Für die Instrumente Pegasus, OAS und alle Marken Keyboards die Styles für die Begleitautomatik geliefert, sowie die mp3-Aufnahmen der jeweiligen Version, Audio-CDR kostet 10,00 Euro optional (bitte extra bestellen).*

CD mit 17 Titeln komplett abgeschrieben!!

783. Wunsch-Medley Nr.1
a)Morgen
b)Eine Reise ins Glück
c)Seeman

789. Vaya Con Dios

797. Mon Amour

833. Banana Tropicana

883. Rock Around The Clock

902. Wunsch-Medley Nr.2
a)El Bimbo
b)Hands Up
c)Hey Amigo Charly

910. Wunsch-Medley Nr.3
a)Que Sera Sera
b)Domino
c)Delilah

919. Buona Sera

954. Wunsch-Medley Nr.4
a)La Paloma b)Aloha Oe
c)Capri Fischer

974. Wunsch-Medley Nr.5
a)Du hast Glück... b)Wenn der weisse Flieder
c)Das gibt's nur einmal

986. Wunsch-Medley Nr.6
a)Wenn die Glocken hell erklingen
b)Tiritomba c)Santo Domingo

999. Wunsch-Medley Nr.7
a)Amorada b)Tico-Tico
c)Mambo-Jambo

1007. Wunsch-Medley Nr.8
a)Heimweh b)Heimat deine Sterne c)La-le-lu

1031. Blaue Nacht am Hafen

1043. Rote Lippen soll man kussen

1055. Blueberry Hill

1058 Just A Gigolo

Sonderband-Info

"Ennio Morricone" mit S. Radic

Notenheft. *Seit 1985 läuft die Serie „Mein Wunsch-Programm“ (abgekürzt „MWP“) und beinhaltet bis dato über 1.100 Titeln aller Stilrichtungen. Entstanden ist diese Serie mehr oder weniger zufällig: Viele meiner damaligen Direkt-Unterricht-Schüler wollten, nach dem Ausscheiden aus dem aktiven Unterricht, weiterhin meine Direkt-Methode-Schulbearbeitungen nachspielen! Der Direkt-Unterricht wurde mittlerweile durch den Fern-Unterricht (genannt „Monats-Kurs“) ersetzt und so enstehen seit dieser Zeit monatlich immer wieder vier neue Titeln in zwei Noten- und Sequenzen-Versionen. Das Front-Cover eines MWP-Heftes wird immer wieder durch andere Computer-Grafiken neu gestaltet (sogar eigene Foto-Themen sind möglich: einfach ein Wunsch-Foto in guter Qualität mailen).*

Die Notenheft-Auswahl kann die Keyboard-Version 1 und 2, sowie Orgel-Notation Version 1, maximal jedoch bis 8 Titel-Bearbeitungen beinhalten! *(wegen 10 mm Bindung für ca..30 Blätter á 160 gr.)*

Jede einzelne Medley-Titel-Version kostet ***10,00 Euro*** *und beinhaltet Noten, Rhythmus-Grafiken, mp3-Demos und MIDI-Daten (eine Solo-GM-Seq.+ Playback-GM-Seq. und Style-Daten für alle Marken-Fabrikate auf CDR).*

Zahlungsbedingungen: Bankeinzug (SEPA-Bankverbindung angeben), portofrei in BRD. Ausland: Vorauszahlung über Bic/Iban-Codes plus Ausland-Porto 6,-. (oder portofrei als PDF-Druck+Daten-Mail-Versand)

NEU: Zahlung kann per PayPal-Zahlunganweisung auf mein PayPal-Mail-Kto. "musik.radic@yahoo.de" erfolgen.

Die GM-Daten & Styles. *Es wird die allgemein übliche MIDI-Sequenzer-Technik angewendet, wobei ich als MIDI-Arrangeur ein virtuelles MIDI-Orchester „leite“ und jeden Musikpart einzeln auf eine Spur setze, diese anschließend mannigfaltig bearbeite, bis die gebotene Notation vollständig eingespielt ist.Der MIDI-Bereich wird ausschließlich mit den Instrumenten der GM-Serie (General-Midi) bestückt und gewährleistet somit, dass die GM-Sequenz auf allen GM-kompatiblen Geräten gut klingt. Das Referenz-Instrument ist WERSI-PEGASUS. Für die Instrumente Pegasus, OAS und alle Marken Keyboards die Styles für die Begleitautomatik geliefert, sowie die mp3-Aufnahmen der jeweiligen Version, Audio-CDR ist für 10,00 Euro optional zu haben (bitte extra bestellen).*

Alle Titel sind bearbeitet und in der MWP-Liste auch einzeln bezugsfertig:

1. ***MWP-Nr. 123 Spiel mir das Lied vom Tod***
2. ***MWP-Nr. 130 My Name Is Nobody***
3. ***MWP-Nr. 240 Chi Mai***
4. ***MWP-Nr. 882 The Good The Bad & The Ugly***
5. ***MWP-Nr.1109 The Man With A Harmonica***
6. ***MWP-Nr.1125 Farewell to Cheyenne***
7. ***MWP-Nr.1265 Gabriel's Oboe***
8. ***MWP-Nr.1282 The Sicilian Clan***

Freie Auswahl aller Versionen - auch gemixt! - bis maximal 8 Medley-Titel pro Notenheft!

Bestellungen an: Musikschule Radic, D-41844 Wegberg, Tannenweg 24 - oder per Mail: musik.radic@yahoo.de

Sonderband-Info

"Meine Helden * My Heroes"

mit Brazza Radic

Inhalt:

1. Nr. 047 "The Last Guest Is Gone"
2. Nr. 283 "Merci Cherie"
3. Nr. 541 „Ich war noch niemals in NY"
4. Nr. 617 „Games That Lovers Play"
5. Nr. 639 „Polka-Party, „Too Fat For Me"
6. Nr. 787 "Happy Music"
7. Nr.1006 "Paradiesvogel (Blue Bird)"
8. Nr.1153 "A Morning At Cornwall"

Notenheft. *Seit 1985 läuft die Serie „Mein Wunsch-Programm" (abgekürzt „MWP") und beinhaltet bis dato über 600 Titeln aller Stilrichtungen. Entstanden ist diese Serie mehr oder weniger zufällig: Viele meiner damaligen Direkt-Unterricht-Schüler wollten, nach dem Ausscheiden aus dem aktiven Unterricht, weiterhin meine Direkt-Methode-Schulbearbeitungen nachspielen! Der Direkt-Unterricht wurde mittlerweile durch den Fern-Unterricht („GM-Club" und „Monats-Kurs") ersetzt und so enstehen seit dieser Zeit monatlich immer wieder vier neue Titeln in zwei Noten- und Sequenzen-Versionen. Das Front-Cover eines MWP-Heftes wird immer wieder durch andere Computer-Grafiken neu gestaltet (sogar eigene Photo-Themen sind möglich.Anfragen).*

Das Notenheft kostet in der Version I EUR 30,-
und in der Version II EUR 35,-
Sonderpreis für beide Noten-Versionen: EUR 55,-

Zahlungsbedingungen: Bankeinzug (Bankverbindung angeben), portofreie Zusendung innerhalb BRD. Ausland: Vorauszahlung über IBAN/BIC-Code zuzügl. 10,- EUR Porto/Verp.

Die GM-Daten. *Es wird die allgemein übliche MIDI-Sequenzer-Technik (nur General MIDI) angewendet, wobei ich als MIDI-Arrangeur ein virtuelles MIDI-Orchester „leite" und jeden Musikpart einzeln auf eine Spur setze, diese anschließend mannigfaltig bearbeite, bis die gebotene Notation vollständig eingespielt ist. Der MIDI-Bereich wird ausschließlich mit den Instrumenten der GM-Serie (General-Midi) bestückt und gewährleistet somit, dass die GM-Sequenz auf allen GM-kompatiblen Geräten gut klingt. Die Referenz-Instrumente sind ROLAND SC55 und WERSI-PEGASUS. Alle GM-Aufnahmen werden als mp3-Demos auf die CD-R gebracnnt. Für die Instrumente Pegasus und Yamaha Tyros gibt es als Option auch die Styles für die Begleitautomatik.*

8 GM-Sequenzen kosten pro Version EUR 25,-
8 Styles (Wersi-Pegasus/Yamaha-Tyros) kosten EUR 25,-

Daten werden auf CD-R geliefert.

Sonderangebot bei gleichzeitigem Bezug aller gebotenen Parts:
Beide Noten-Versionen (EUR 55,-)
Beide GM-Seq.-Versionen (EUR 50,-) & Styles (EUR 25,-)
Gesamtpreis EUR 130,-
**** Sonderpreis EUR 110,-***
(Bestell-Stichwort: „MWP-komplett")

Bestellungen per mail an: ***musik.radic@yahoo.de***

Sonderband-Info

Claudia Hirschfeld "Buon giorno Italia" von und mit S. Radic

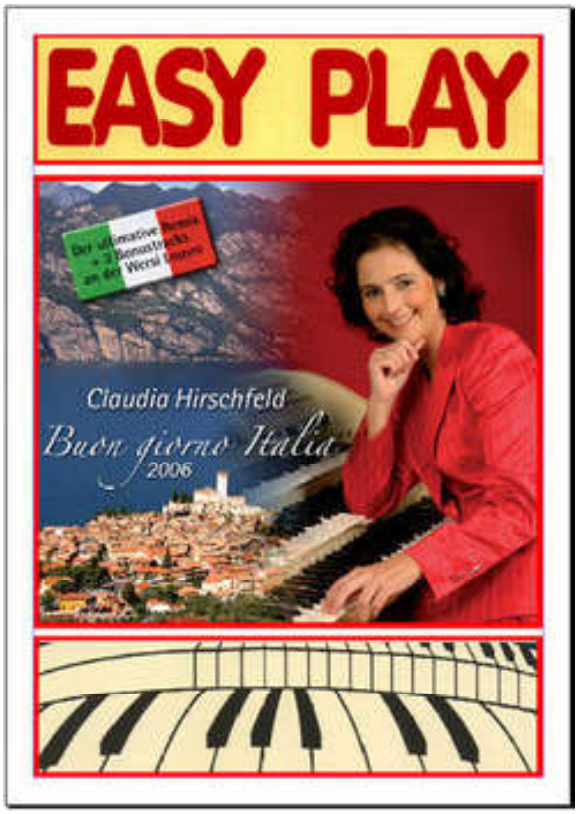

Inhalt:

01. MWP-Nr. 200 "Torna a Surriento",
Neapel-Lied in Version R. LORETI
02. MWP-Nr. 227 "La Golondrina",
in Version CLAUDIA HIRSCHFELD
03. MWP-Nr. 710 "Azzurro",
Hit von A. CELENTANO 1960
04. MWP-Nr.1101 "Felicita",
Italo-Hit von Al Bano und Romina Power
05. MWP-Nr.1251 "Sharazan",
Italo-Hit von Al Bano und Romina Power
06. MWP-Nr.1257 "Sará",
Hit von TOTO CUTUGNO 1983
07. MWP-Nr.1278 "Innamorati",
Hit von TOTO CUTUGNO
08. MWP-Nr.1301 "Soli",
Hit von TOTO CUTUGNO

Notenhefte der EASY PLAY-Sonderbände. *Seit 1985 läuft die Serie EASY PLAY auch als besondere Zusammenstellung beliebter Titel aus dem Notenkatalog „Mein Wunsch-Programm“ (abgekürzt „MWP“). Das MWP-Programm beinhaltet bis dato über 900 Titeln aller Stilrichtungen. Ein SONDERBAND entsteht immer dann, wenn eine CD mit mindestens 8 Titeln in die MWP-Liste Einzug gehalten hat. Dann wird diese CD als Sonderband mit laminierten Coverseiten und allen Titelinformationen in hochwertiger Einzelanfertigung als Sonderband angeboten. Der Arrangeuer und Band-Leader GÜNTER NORIS ist für seine Tanz-mäßige Big-Band-Srrangements berühmt. Hier sind die acht besten davon!*

Das Notenheft kostet in der Keyborad-Version I EUR 25,-
und in der Keyboard-Version II EUR 30,-
NEU: Notenheft in Orgel-Version I kostet 30,-
Sonderpreis für zwei Keyb.-Noten-Versionen: EUR 45,-
Noten-Kombination Org.1+Keyb.2 kostet 50,-

Zahlungs- und Versand-Bedingungen: Vorauszahlung über Bankeinzug (Bankverbindung angeben) mit portofreier Zusendung in BRD. Zahlung aus dem Ausland nur per BIC/IBAN-Code, Zusendung als PDF-Dateien über e-mail kostenfrei - Zusendung als Druckware per Post plus 10,- Euro. Ausland per Mail portofrei.

Die GM-Diskette. *Es wird die allgemein übliche MIDI-Sequenzer-Technik angewendet, wobei ich als MIDI-Arrangeur ein virtuelles MIDI-Orchester „leite“ und jeden Musikpart einzeln auf eine Spur setze, diese anschließend mannigfaltig bearbeite, bis die gebotene Notation vollständig eingespielt ist. Der MIDI-Bereich wird ausschließlich mit den Instrumenten der GM-Serie (General-Midi) bestückt und gewährleistet somit, daß die GM-Sequenz auf allen GM-kompatiblen Geräten gut klingt. Die Referenz-Instrumente sind ROLAND SC55, FARFISA-G-Serie und WERSI-PEGASUS. Für die Instrumente Pegasus/OAS und Farfisa gibt es als Option auch die Styles für die Begleitautomatik.*

8 GM-Sequenzen Version I/II/Org je EUR 25,-
8 Styles (alle Markenfabrikate) kosten EUR 25,-

Die CD. *Jetzt wird's recht interessant: Nachdem die CD-Aufnahme-Technik auch den Home-Bereich erreicht hat, ist es möglich seine MWP-Titel auch als CD-Option zu erhalten. Hierbei werden die GM-Sequenzen im „Direkt-to-Disk“-Verfahren aufgenommen. Der gute Ton kommt vom Wersi-Pegasus!*

Die Demo-CD (pro Vers.) kostet EUR 10,- bzw. zwei Vers. Euro 15,-

Sonderangebot bei gleichzeitigem Bezug aller gebotenen Parts:
Beide Noten-Versionen (EUR 45,-), GM-Seq.-Versionen I & II (EUR 50,-), Styles (EUR 25,-) & Demo CD (EUR 10,-)
*Gesamtpreis EUR 130,- * **Sonderpreis EUR 110,-***
(Bestell-Stichwort: „EASY-PLAY-komplett“)

Private Musikschule Radic, D-41844 Wegberg, Tannenweg 24
*www.musikradic.de * musik.radic@yahoo.de*

Sonderband-Info

„Best Of Mark Whale“ mit S. Radic

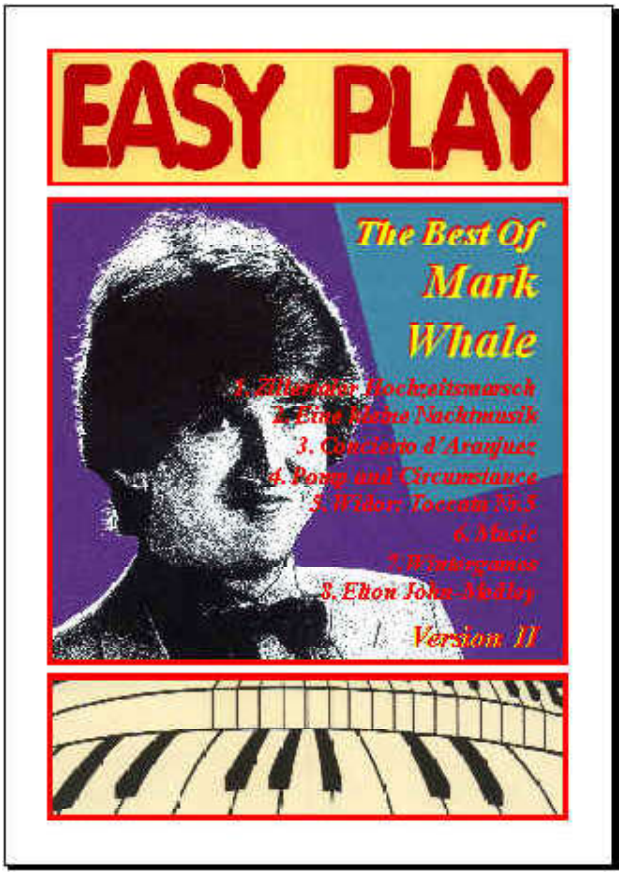

Notenheft. *Seit 1985 läuft die Serie „Mein Wunsch-Programm“ (abgekürzt „MWP“) und beinhaltet bis dato über 600 Titeln aller Stilrichtungen. Entstanden ist diese Serie mehr oder weniger zufällig: Viele meiner damaligen Direkt-Unterricht-Schüler wollten, nach dem Ausscheiden aus dem aktiven Unterricht, weiterhin meine Direkt-Methode-Schulbearbeitungen nachspielen! Der Direkt-Unterricht wurde mittlerweile durch den Fern-Unterricht („Monats-Kurs“) ersetzt und so enstehen seit dieser Zeit monatlich immer wieder vier neue Titeln in zwei Noten- und Sequenzen-Versionen. Das Front-Cover eines MWP-Heftes wird immer wieder durch andere Computer-Grafiken neu gestaltet (sogar eigene Photo-Themen sind möglich).*

Das Notenheft kostet:
in der Key./Org./Pno.-Vers. I je EUR 25,-
in der Keyb.-Version II EUR 30,-
Sonderpreis für zwei Noten-Versionen: EUR 45,-
8 GM-Sequenzen kosten pro Version EUR 25,-
8 Styles (PEG/OAS/OAX/TYR) kosten EUR 25,-
Die MWP-CD kostet pro Version EUR 10,- (mp3 gratis)

Zahlungsbedingungen: SEPA-Lastschrift (Bankverbindung angeben), portofreie Zusendung innerhalb BRD. Ausland: Vorauszahlung über SEPA/PayPal zuzügl. 6,- EUR Porto/Verp. PayPal-Geldanweisung an die Mail-Adresse:
musik.radic@yahoo.de

Sonderangebot bei gleichzeitigem Bezug aller gebotenen Parts: Beide Noten-Versionen (EUR 45,-) & beide GM-Seq.-Versionen (EUR 50,-) & Styles (EUR 25,-) & Daten-CDR (EUR 10,-) Gesamtpreis EUR 130,- **** Sonderpreis EUR 110,-***
(Bestell-Stichwort: „Best Of Mark Whale - EASY PLAY-komplett“)

1. 179. Zillertaler Hochzeitsmarsch
2. 183. Eine kleine Nachtmusik
3. 187. Concierto d'Aranjuez
4. 191. Pomp & Circumstance
5. 198. Widor Toccata
6. 206 Music
7. 213. Wintergames
8. 224. Medley - Tonight + Song For Guy

CDR-Info

"Curt Prina - Orgel-Faszination"

mit S. Radic

Inhalt:

01 What The World Needs Now Is Love
02 Moonlight Serenade *(als MWP248)*
03 Take The A-Train *(als MWP241)*
04 Trumpet Blues *(als MWP269)*
05 Sunny *(als MWP288-Medley)*
06 Yaguma *(als MWP120)*
07 Four Brothers
08 Li'l Darlin' *(als MWP1053)*
09 I'm Prayin' Humble
10 A Swinging Safari *(als MWP101)*
11 In The Mood *(als MWP257)*
12 Honky Tonk Train Boogie *(als MWP829+1383)*

Diese Curt-Prina-LP und alle alten, nicht mehr im Handel erhältlichen Original LP's und MC's, welche als Vorlage für die MWP-Titeln dienen, können als mp3-Files oder als Audio-CDR-Kopien wie folgt bezogen werden (das Angebot wird ständig erweitert):
1. Inhalt als mp3-Files per Mail für EUR 10,-
2. Audio-CDR-Kopie der Originale für EUR 20,-

Zahlungs- und Versand-Bedingungen: *Zahlung über Bankeinzug (Bankverbindung angeben) mit portofreier Zusendung in der BRD. Auslands-Zusendung als mp3-Dateien über e-mail kostenfrei - Zusendung als per Post plus 6,- Euro.*

CURT PRINA*. Er spielt Orgel, Piano, Vibraphon und lernte im Laufe der Zeit noch Posaune, Trompete, Bass, Gitarre und Banjo dazu. Mittlerweile bediente sich auch der Film seines Könnens. Er drehte als musikalischer Begleiter mit Caterina Valente, Peter Alexander und Marika Rökk einige Filme, die zu echten Kassen-schlagern wurden.*

Orgel-Faszination im Big-Band-Sound. *Wollen sie ihn miterleben - den typischen Sound der berühmtesten Big-Bands der Welt? Wollen Sie sie noch einmal hören - Hits, die um die Welt gingen? Curt Prina und seine WERSI-Orgel lassen die Vergangenheit wieder lebendig werden. Schließen Sie die Augen - Sie werden nicht mehr heraushören, dass hier ein Mann an der Orgel sitzt und spielt. Sie werden glauben, Harry James, Glenn Miller, Duke Ellington, Eroll Garner oder Woody Herman selbst zu hören.*

Ja, Curt Prina ist schon ein Top-Organist, unter dessen Händen große legendäre Big-Bands wieder auferstehen. Mit seiner WERSI-Orgel wurde es ihm möglich. Haben Sie schon einmal auf einer Orgel Dixieland gehört? Bitte schön: Curt Prina und „What The World Needs Now Is Love". Erstmals können Sie auf dieser LP auch den neuen WERSI-Pianostar musikalisch erleben. Hören Sie die Titel „Honky Tonk Train Boogie" oder „Sunny". Auch die „neuen Bläser" der Wersi-Orgel werden vorgestellt, z.B.: „Trumpet Blues".

Ja und dann ein neuer Titel von Curt Prina selbst: „Yaguma". Hier ist die ganze Welt des schwarzen Erdteils Afrika eingefangen. Ein Hit nach dem anderen und alle mit einem enormen Drive. Da kann man nicht abschalten. Da spürt man in jeder Phase das große musikalische Können des Curt Prina und seiner Wersi-Orgel.
(Quelle: LP-Rückseiten-Text)

Sonderband-Info

"The Symphonic Power Organ"

mit S. Radic

CURT PRINA spielt Orgel, Piano, Vibraphon und lernte im Laufe der Zeit noch Posaune, Trompete, Bass, Gitarre und Banjo dazu. Mittlerweile bediente sich auch der Film seines Könnens. Er drehte als musikalischer Begleiter mit Caterina Valente, Peter Alexander und Marika Rökk einige Filme, die zu echten Kassen-schlagern wurden.

The Symphonic Power Organ ist sein Lieblings-Thema: Klassik modern gestaltet! Diese tolle LP entstand 1979/ 1980 kurz nach dem Erscheinen der ersten „Hooked On Classics"-LP der Londoner Symphoniker unter Louis Clark, der diese neue Musik-Stilrichtung kreiierte. Nicht weniger als 67 bekannte Klassik-Hits hat CURT PRINA hier in 9 Medley mit beachtlicher Länge zwischen 3:50 und 6:30 zusammen getragen und auf seiner Lieblings-Wersi-Orgel GALAXIS mit dem neuen CX1-vollprogrammierbarem Rhythmusgerät eingespielt. Diese LP ist ab sofort als SONDERBAND-Projekt in die MWP-Liste reingekommen und kann in ihrer Entstehung unter „www.musikradic.de/ symphonic-power.htm" verfolgt werden!

01 Nußknacker-Suite Mit Beat (MWP580)
02 Furioso Total (MWP588)
03 Slow Rockin' Chair (MWP388)
04 The Rockin' Opera Part. I+II
05 Ouvertures With Drive (MWP592)
06 Classic Cocktail 'Special' (MWP1348)
07 Bach-Rock
08 Classics For Lovers (MWP270)
09 The Glory Of Gospels

(gelb markierte Titel sind schon bezugsfertig)

Diese Curt-Prina-LP und alle alten, nicht mehr im Handel erhältlichen Original LP's und MC's, welche als Vorlage für die MWP-Titeln dienen, können als mp3-Files oder als Audio-CDR wie folgt bezogen werden:

1. *Inhalt der Vorlage als mp3-Files per Mail für EUR 10,-*
2. *Audio-CDR-Kopie der Original-Vorlage für EUR 15,-*

Zahlungs- und Versand-Bedingungen: *Zahlung über Bankeinzug (SEPA-Lastschrift, Iban/Bic-Angeben) mit portofreier Zusendung in der BRD. Zahlung aus dem Ausland nur per BIC/IBAN-Code-Vorauszahlung, Zusendung als mp3-Dateien über e-mail kostenfrei - Zusendung als per Post plus 6,- Euro. NEU: Zahlung mit PayPal! Bestellung an: musik.radic@yahoo.de*

Sonderband-Info

„Mein Weihnachts-Programm“ mit S. Radic

Wunsch-Inhalt:

1. White Christmas
2. Winter Wonderland
3. Sleigh Ride
4. Jingle Bells
5. Christmas Fox Medley
6. Last Christmas
7. Going Home
8. Abendsegen

Notenheft. *Seit 1985 läuft die Serie „Mein Wunsch-Programm“ (abgekürzt „MWP“) und beinhaltet bis dato über 600 Titeln aller Stilrichtungen. Entstanden ist diese Serie mehr oder weniger zufällig: Viele meiner damaligen Direkt-Unterricht-Schüler wollten, nach dem Ausscheiden aus dem aktiven Unterricht, weiterhin meine Direkt-Methode-Schulbearbeitungen nachspielen! Der Direkt-Unterricht wurde mittlerweile durch den Fern-Unterricht („GM-Club“ und „Monats-Kurs“) ersetzt und so enstehen seit dieser Zeit monatlich immer wieder vier neue Titeln in zwei Noten- und Sequenzen-Versionen. Das Front-Cover eines MWP-Heftes wird immer wieder durch andere Computer-Grafiken neu gestaltet (sogar eigene Photo-Themen sind möglich.Anfragen).*

Das Notenheft kostet in der Version I EUR 25,-
und in der Version II EUR 30,-
Sonderpreis für beide Noten-Versionen: EUR 45,-

Zahlungsbedingungen: SEPA-Lastschrift (Bankverbindung angeben), portofreie Zusendung innerhalb BRD. Ausland: Vorauszahlung über SEPA zuzügl. 6,- EUR Porto/Verp.

Die GM-Diskette. *Es wird die allgemein übliche MIDI-Sequenzer-Technik angewendet, wobei ich als MIDI-Arrangeur ein virtuelles MIDI-Orchester „leite“ und jeden Musikpart einzeln auf eine Spur setze, diese anschließend mannigfaltig bearbeite, bis die gebotene Notation vollständig eingespielt ist. Der MIDI-Bereich wird ausschließlich mit den Instrumenten der GM-Serie (General-Midi) bestückt und gewährleistet somit, daß die GM-Sequenz auf allen GM-kompatiblen Geräten gut klingt. Das Referenz-Instrument ist WERSI-PEGASUS. Für alle Marken-Keyboards gibt es als Option auch die Styles für die Begleitautomatik.*

8 GM-Sequenzen kosten pro Version EUR 25,-
8 Styles (Peg./OAS/Far.-G) kosten EUR 25,-

Eine AUDIO-MWP-CD kostet EUR 10,-
Die mp3-Aufnahmen werden gratis mitgeliefert.

Sonderangebot bei gleichzeitigem Bezug aller gebotenen Parts:
Beide Noten-Versionen (EUR 45,-)
Beide GM-Seq.-Versionen (EUR 50,-) & Styles (EUR 25,-)
Beide Audio-Versionen auf CDR (EUR 10,-)
Gesamtpreis EUR 130,- **** Sonderpreis EUR 110,-***
(Bestell-Stichwort: „EASY PLAY-komplett“)

Bestellungen per Mail: ***musik.radic@yahoo.de***

Besonderes Angebot: *Ein EASY PLAY-Heft mit 8 Wunsch-Titeln in nur einer Version kostet 80,00 Euro (8x10,00 pro Version mit Noten/GM-Seq./Styles/mp3) inkl. Porto in BRD (Auslands-Porto plus 6,00 Euro)*

Sonderband-Info

„Ady's Nonstop-Hitparade“ mit S. Radic

Notenheft. *Seit 1985 läuft die Serie „Mein Wunsch-Programm“ (abgekürzt „MWP“) und beinhaltet bis dato über 600 Titeln aller Stilrichtungen. Entstanden ist diese Serie mehr oder weniger zufällig: Viele meiner damaligen Direkt-Unterricht-Schüler wollten, nach dem Ausscheiden aus dem aktiven Unterricht, weiterhin meine Direkt-Methode-Schulbearbeitungen nachspielen! Der Direkt-Unterricht wurde mittlerweile durch den Fern-Unterricht („Monats-Kurs“) ersetzt und so enstehen seit dieser Zeit monatlich immer wieder vier neue Titeln in zwei Noten- und Sequenzen-Versionen. Das Front-Cover eines MWP-Heftes wird immer wieder durch andere Computer-Grafiken neu gestaltet (sogar eigene Photo-Themen sind möglich).*

Das Notenheft kostet in der Key./Org./Pno.-Vers. I je EUR 25,-
und in der Keyb.-Version II EUR 30,-
Sonderpreis für zwei Noten-Versionen: EUR 45,-
8 GM-Sequenzen kosten pro Version EUR 25,-
8 Styles (PEG/OAS/OAX/TYR) kosten je EUR 25,-
Die MWP-CD kostet pro Version EUR 10,- (mp3 gratis)

Zahlungsbedingungen: SEPA-Lastschrift (Bankverbindung angeben), portofreie Zusendung innerhalb BRD. Ausland: Vorauszahlung über SEPA zuzügl. 6,- EUR Porto/Verp.
Neu - PayPal-Geldanweisung an die Mail-Adresse: musik.radic@yahoo.de

Sonderangebot bei gleichzeitigem Bezug aller gebotenen Parts: Beide Noten-Versionen (EUR 45,-) & beide GM-Seq.-Versionen (EUR 50,-) & Styles (EUR 25,-) & Daten-CDR (EUR 10,-)
Gesamtpreis EUR 130,- **** Sonderpreis EUR 110,-***
(Bestell-Stichwort: „Sonderband-Name + EASY PLAY-komplett“)

MWP-Sonderband-Inhalt:

1. 1114. Ady's Non-Stop-Hitparade-Nr.05
1. Casanova 2. You're The Greatest Lover

2. 1131. Ady's Non-Stop-Hitparade-Nr.08
1.Some Girls 2.Three Rollin' Key's

3. 1263. Ady's Non-Stop-Hitparade-Nr.03
1. Hooray, Hooray It`s A Holi-Holiday 2. Babicka 3. Summer Nights

4. 1283. Ady's Non-Stop-Hitparade-Nr.02
1. El Lute 2. Bright Eyes

5. 1327. Ady's Non-Stop-Hitparade-Nr.06
1. Dschinghis Kahn 2. Little Man From Japan 3. Moskau

6. 1347. Ady's Non-Stop-Hitparade-Nr.10
1. Born To Be Alive 2.Come To L.A. 3. Does Your Mother Know

7. 1363. Ady's Non-Stop-Hitparade-Nr.04
1. Chiquitita 2. Angel Face 3. Too Much Heaven

8. 1367. Ady's Non-Stop-Hitparade-Nr.01
1. Das Lied von Manuel 2. Feigling 3. Gloria

Direkt-Link zu Info-Internet-Adresse mit Ton- und Noten-Beispielen der kompletten Original-CD:

www.musikradic.de/ADY-NON-STOP.htm

Sonderband-Info

„Sound Sensation“ mit S. Radic

Notenheft. *Seit 1985 läuft die Serie „Mein Wunsch-Programm“ (abgekürzt „MWP“) und beinhaltet bis dato über 600 Titeln aller Stilrichtungen. Entstanden ist diese Serie mehr oder weniger zufällig: Viele meiner damaligen Direkt-Unterricht-Schüler wollten, nach dem Ausscheiden aus dem aktiven Unterricht, weiterhin meine Direkt-Methode-Schulbearbeitungen nachspielen! Der Direkt-Unterricht wurde mittlerweile durch den Fern-Unterricht („Monats-Kurs“) ersetzt und so enstehen seit dieser Zeit monatlich immer wieder vier neue Titeln in zwei Noten- und Sequenzen-Versionen. Das Front-Cover eines MWP-Heftes wird immer wieder durch andere Computer-Grafiken neu gestaltet (sogar eigene Photo-Themen sind möglich).*

Das Notenheft kostet:
in der Key./Org./Pno.-Vers. I je EUR 25,-
in der Keyb.-Version II EUR 30,-
Sonderpreis für zwei Noten-Versionen: EUR 45,-
8 GM-Sequenzen kosten pro Version EUR 25,-
8 Styles (PEG/OAS/OAX/TYR) kosten EUR 25,-
Die MWP-CD kostet pro Version EUR 10,- (mp3 gratis)

Zahlungsbedingungen: SEPA-Lastschrift (Bankverbindung angeben), portofreie Zusendung innerhalb BRD. Ausland: Vorauszahlung über SEPA/PayPal zuzügl. 6,- EUR Porto/Verp. PayPal-Geldanweisung an die Mail-Adresse:
musik.radic@yahoo.de

Sonderangebot bei gleichzeitigem Bezug aller gebotenen Parts: Beide Noten-Versionen (EUR 45,-) & beide GM-Seq.-Versionen (EUR 50,-) & Styles (EUR 25,-) & Daten-CDR (EUR 10,-)
Gesamtpreis EUR 130,- **** Sonderpreis EUR 110,-***
(Bestell-Stichwort: „Sound Sensation + EASY PLAY-komplett“)

1. 168 Time Is Tight
2. 255 Summer Place-Medley
3. 304 House of Rising Sun
4. 652 Recuerdos de l'Alhambra
5. 873 One Way Wind
6. 905 Windmills of Your Mind
7. 1369 Albatros
8. MWP-Sonderausgabe Indianapolis

Sonderband-Info

„The Stage Collection“ von C. Hirschfeld mit S. Radic

alle Daten (GM-Seq./Styles/mp3) auf CDR

Notenheft. *Seit 1985 läuft die Serie „Mein Wunsch-Programm“ (abgekürzt „MWP“) und beinhaltet bis dato über 1360 Titeln aller Stilrichtungen. Der Direkt-Unterricht wurde mittlerweile durch den Fern-Unterricht („Monats-Kurs“) ersetzt und so enstehen seit dieser Zeit monatlich immer wieder vier neue Titeln in zwei Keyboard- und einer Orgel-Noten- und Sequenzen-Version, mit einem Titel-bezogenen Style für alle Markenfabrikate.*

Das 8ter-Notenheft kostet in der Version I EUR 25,-
und in der Version II EUR 30,-
Sonderpreis für beide Noten-Versionen: EUR 45,-
8 GM-Sequenzen kosten pro Version EUR 25,-
8 Styles (Peg./OAS/Far.-G) kosten EUR 25,-
Eine AUDIO-MWP-CD kostet EUR 10,-
Die mp3-Aufnahmen werden gratis mitgeliefert.

Zahlungsbedingungen: SEPA-Lastschrift (Bankverbindung angeben), portofreie Zusendung innerhalb BRD. Ausland: Vorauszahlung über SEPA zuzügl. 6,- EUR Porto/Verp.

Sonderangebot bei gleichzeitigem Bezug aller gebotenen Parts:
Beide Noten-Versionen (EUR 45,-)
Beide GM-Seq.-Versionen (EUR 50,-) & Styles (EUR 25,-)
Beide Audio-Versionen auf CDR (EUR 10,-)
Gesamtpreis EUR 130,- **** Sonderpreis EUR 110,-***
(Bestell-Stichwort: „EASY PLAY-komplett“)
Besonderes Angebot: *Ein EASY PLAY-Heft mit 8 Wunsch-Titeln in nur einer Version kostet 80,00 Euro (8x10,00 pro Version mit Noten/GM-Seq./Styles/mp3) inkl. Porto in BRD (Auslands-Porto plus 6,00 Euro)*
Bestellungen per Mail: ***musik.radic@yahoo.de***

In MWP-Liste	Auf den CD’s:
01. MWP-Nr.742	* 1-02 - Highland Cathedral
02. MWP-Sonderausgabe	* 1-05 - Villamartin
03. MWP-Nr.1280	* 1-07 - Brahms' Lullaby (Guten Abend, gut' Nacht)
04. MWP-Nr.820	* 1-09 - Radetzki March (Version ANDRÉ RIEU)
05. MWP-Nr.435	* 1-11 - Mission Impossible (Original Film-Soundtrack)
06. MWP-Nr.964	* 1-13 - Ode To Joy (Song Of Joy, Version MIGUEL RIOS)
07. MWP-Nr.206	* 1-14 - Music (Version MARK WHALE)
08. MWP-Nr.504	* 1-15 - Waltz No.2 (The 2nd Waltz, Version ANDRÉ RIEU)
09. MWP-Nr.008	* 1-16 - Elvira Madigen (Mozart 21, Version FRANZ LAMBERT)
10. MWP-Nr.857	* 2-02 - Eleni (Version Franz Lambert)
11. MWP-Nr.745	* 2-04 - Dreams Of Dubai
12. MWP-Nr.1354	* 2-05 - Moliendo Café
13. MWP-Nr.1028	* 2-06 - Hebrew Slaves - Va Pensiero
14. MWP-Nr.1142	* 2-07 - Colours
15. MWP-Sonderausgabe	* 2-09 - Hagia Sophia
16. MWP-Nr.662	* 2-10 - Theme From Caravans
17. MWP-Nr.1312	* 2-11 - Love, Love, Love (Czardasfürstin-Medley, Version ANDRÈ RIEU)
18. MWP-Nr.655	* 2-13 - Milestones
19. MWP-Nr.247	* 2-14 - Das Boot (Film-Soundtrack-Version 1992)
20. MWP-Nr.442	* 2-15 - Time To Say Goobye (Version S. BRIGHTMAN & A. BOCELLI)
21. MWP-Nr.207	* 2-16 - Sabre Dance (Säbeltanz, Version FRANZ LAMBERT)
22. MWP-Sonderausgabe	* 2-17 - Ave Maria
23. MWP-Nr.1364	* 1-01 - Toccata

Sonderband-Info

C. Hirschfeld - PARTYTIME mit S. Radic

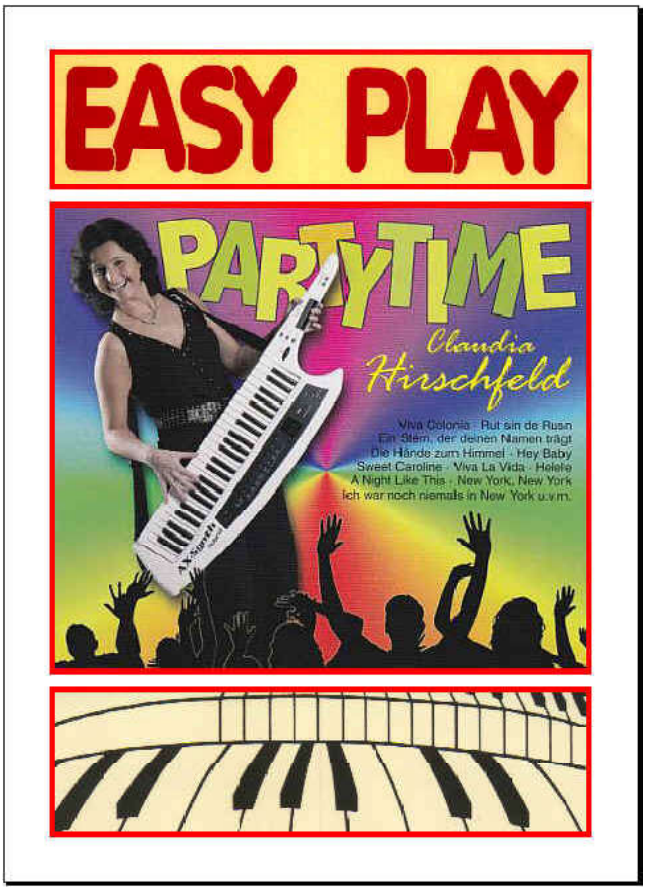

Die CD. *Jetzt wird's recht interessant: Nachdem die CD-Aufnahme-Technik auch den Home-Bereich erreicht hat, ist es möglich seine MWP-Titel auch als CD-Option zu erhalten. Hierbei werden die GM-Sequenzen im „Direkt-to-Disk"-Verfahren aufgenommen. Der gute Ton kommt vom Wersi-Pegasus! Die Demo-CD (nur Version II) kostet EUR 10,-*

Hallo Musik-Freunde und „CH"-Fan-Club-Mitglieder! *Die Fan-Club-CD von CLAUDIA HIRSCHFELD kann in Noten nachgespielt werden! Natürlich alles in zwei Versionen, mit exakten GM-Sequenzen und titelbezogenen Styles für alle gängigen Keyboards. Neben den frei wählbaren Versionen wird auch ein "komplett"-Angebot zum Sonderpreis angeboten. Wünsche allen CLAUDIA-Fans viel Spaß beim Nachspielen!*

Das Notenheft kostet in der Version I EUR 25,-
und in der Version II EUR 30,-
Sonderpreis für beide Noten-Versionen: EUR 45,-

Die GM-Diskette. *Es wird die allgemein übliche MIDI-Sequenzer-Technik angewendet, wobei ich als MIDI-Arrangeur ein virtuelles MIDI-Orchester „leite" und jeden Musikpart einzeln auf eine Spur setze, diese anschließend mannigfaltig bearbeite, bis die gebotene Notation vollständig eingespielt ist. Der MIDI-Bereich wird ausschließlich mit den Instrumenten der GM-Serie (General-Midi) bestückt und gewährleistet somit, daß die GM-Sequenz auf allen GM-kompatiblen Geräten gut klingt. Die Referenz-Instrumente sind ROLAND SC55, FARFISA-G-Serie und WERSI-PEGASUS. Für die Instrumente Pegasus/OAS und Farfisa gibt es als Option auch die Styles für die Begleitautomatik.*

8 GM-Sequenzen Version I EUR 25,-
8 GM-Sequenzen Version II EUR 25,-
8 Styles (Peg./OAS/Far.-G) kosten EUR 25,-

Sonderangebot bei gleichzeitigem Bezug aller gebotenen Parts:
Beide Noten-Versionen (EUR 45,-), GM-Seq.-Versionen I & II (EUR 50,-), Styles (EUR 25,-) & Demo CD (EUR 10,-) Gesamtpreis EUR 130,- **** Sonderpreis EUR 110,-*** *(Bestell-Stichwort: „Partytime-Wunschauswahl.komplett")*

Private Musikschule Radic, D-41844 Wegberg, Tannenweg 24
*www.musikradic.de * musik.radic@yahoo.de*

MWP-Listen-Nummern	CD-"Partytime"-Titel-Reihenfolge
MWP-Nr.1194	01 Helele
MWP-Nr. 698	03 Help Yourself
MWP-Nr. 858	04 Ein Stern, der deinen Namen trägt
MWP-Nr.1115	05 A Night Like This
MWP-Nr. 851	06 Viva Colonia
MWP-Nr. 703	07 Rut sin de Ruse
MWP-Nr. 558	08 Die Hände zum Himmel
MWP-Nr. 541	09 Ich war noch niemals in New York
MWP-Nr. 210	10 New York, New York
MWP-Nr. 547	11 Medley: Eine Seefahrt, die ist lustig
MWP-Nr. 962	14 Sweet Caroline
MWP-Nr. 570	15 Hey Baby
MWP-Nr. Sonderausgabe	19 Villamartin

Noten- und Klang-Demos können hier gehört werden: www.musikradic.de/Partytime.htm

Sonderband-Info

„Collection-1-Medleys 1-24“ von Klaus Wunderlich mit S. Radic

Notenheft. *Seit 1985 läuft die Serie „Mein Wunsch-Programm“ (abgekürzt „MWP“) und beinhaltet bis dato über 600 Titeln aller Stilrichtungen. Entstanden ist diese Serie mehr oder weniger zufällig: Viele meiner damaligen Direkt-Unterricht-Schüler wollten, nach dem Ausscheiden aus dem aktiven Unterricht, weiterhin meine Direkt-Methode-Schulbearbeitungen nachspielen! Der Direkt-Unterricht wurde mittlerweile durch den Fern-Unterricht („Monats-Kurs“) ersetzt und so enstehen seit dieser Zeit monatlich immer wieder vier neue Titeln in zwei Noten- und Sequenzen-Versionen. Das Front-Cover eines MWP-Heftes wird immer wieder durch andere Computer-Grafiken neu gestaltet (sogar eigene Photo-Themen sind möglich).*

Das Notenheft kostet in jeder beliebigen Versionen-Zusammenstellung mit 8 MWP-Titeln 80,00 Euro und beinhaltet:
** Notenversionen Key.-2 oder/und Key/Pno/Org-Versionen 1*
** 8 GM-Sequenzen mit Solo-Einspielung*
** 8 GM-Sequenzen ohne Solo-Stimme als MIDI-Playback*
** 8 Styles (alle Marken-Fabrikate, Wersi/Korg/Yamaha etc.)*
** mp3-Einspielungen der bestellten Versionen als Pegasus-Demos*
** mp3-Einspielungen der bestellten Versionen als PLAYBACK*

Zahlung im Voraus per SEPA-Lastschrift, portofreie Zusendung innerhalb BRD. Ausland: zuzügl. 6,- EUR Porto/ Verp. Neu - PayPal-Geldanweisung an die Mail-Adresse:
musik.radic@yahoo.de

Collection-1-Medley 01
*Fly Robin Fly * Nights On Broadway*
** Also Sprach Zarathustra*
Collection-1-Medley 02
*Waterloo * Teenage Rampage * Devil Gate Drive*
Collection-1-Medley 03 (finished as MWP-Nr.1387)
*Chirpy, Chirpy, Cheep * Sunny * Rose Garden*
** Cracklin' Rose*
Collection-1-Medley 04
*January * Never Can Say Goodbye*
Collection-1-Medley 05
*Jenny Gotta Dance * Shame, Shame, Shame*
Collection-1-Medley 06
*Let Me Be The One * Oh Boy * Only You Can*
Collection-1-Medley 07
*Honey, Honey * Kissin' In The Back Row Of The Movies * Sugar Baby Love*
Collection-1-Medley 08
*This Will Be * Mississippi * There Goes My First Love*
Collection-1-Medley 09
*Guantanamera * Rhinestone Cowboy*
** What Am I Gonna Do With you*
Collection-1-Medley 10
*I Write The Song * Concerto De Aranguez*
** A Little Love And Understanding*
Collection-1-Medley 11
*Nostalgia * Are You Lonesome Tonight*
Collection-1-Medley 12
*Look At Me * Delta Queen * Clair*

Collection-1-Medley 13 (finished as MWP-Nr.1306)
*Get Down * Down Town * Sunshine Lover*
Collection-1-Medley 14
*Amazing Grace * Mother Of Mine*
Collection-1-Medley 15
*Sugar Me * Standing In The Road*
Collection-1-Medley 16
*Till I Kissed You * Do You Wanna Dance*
** Kailakee Kailako*
Collection-1-Medley 17
*Paloma Blanca * Fox On The Run*
Collection-1-Medley 18
*Only Yesterday * Bye Bye Baby*
Collection-1-Medley 19
*Amore Grande, Amore Libero * Breaking Up Is Hard To Do * Mandy*
Collection-1-Medley 20 (finished as MWP-Nr.1355)
*The Entertainer * Si * I'm Leaving It All Up To You*
Collection-1-Medley 21
*Tweedle Dee Tweedle Dum * How Do You Do*
** Never Ending Song Of Love * Poppa Joe*
Collection-1-Medley 22
*You Never Listen To A Reason * Let's Twist Again*
Collection-1-Medley 23
*Mamma Mia * Jackson * Charly Brown*
Collection-1-Medley 24
*Love To Love You Baby * The Last Farewell*
** My Prayer*

Sonderband-Info

„Collection-1-Medleys 1-24“ by Klaus Wunderlich with S. Radic

Music book. *The series "Mein Wunsch-Programm" (abbreviated "MWP") has been running since 1985 and to date contains over 600 titles of all styles. The result of this series was more or less coincidental: Many of my direct teaching students at that time wanted to continue to play my direct method schoolwork after leaving the active teaching! Direct lessons have since been replaced by distance learning ("monthly course") and since then four new titles in two sheet music and sequence versions have been created each month. The front cover of a MWP magazine is constantly being redesigned with other computer graphics (even your own photo themes are possible).*

The music book costs 80.00 Euro in any version combination with 8 MWP titles and includes:
** Sheet music versions Key.-2 or/and Key/Pno/Org versions 1*
** 8 GM sequences with solo recording*
** 8 GM sequences without solo voice as MIDI playback*
** 8 styles (all brands, Wersi/Korg/Yamaha etc.)*
** mp3 recordings of the ordered versions as Wersi-Pegasus demos*
** mp3 recordings of the ordered versions as PLAYBACK*

Payment in advance by SEPA direct debit, free shipping within Germany. Abroad: plus 6,- EUR postage/pack. New - PayPal money order to the mail address: musik.radic@yahoo.de

Collection-1-Medley 01
*Fly Robin Fly * Nights On Broadway*
** Also Sprach Zarathustra*
Collection-1-Medley 02
*Waterloo * Teenage Rampage * Devil Gate Drive*
Collection-1-Medley 03 (finished as MWP-Nr.1387)
*Chirpy, Chirpy, Cheep * Sunny * Rose Garden*
** Cracklin' Rose*
Collection-1-Medley 04
*January * Never Can Say Goodbye*
Collection-1-Medley 05
*Jenny Gotta Dance * Shame, Shame, Shame*
Collection-1-Medley 06
*Let Me Be The One * Oh Boy * Only You Can*
Collection-1-Medley 07
*Honey, Honey * Kissin' In The Back Row Of The Movies * Sugar Baby Love*
Collection-1-Medley 08
*This Will Be * Mississippi * There Goes My First Love*
Collection-1-Medley 09
*Guantanamera * Rhinestone Cowboy*
** What Am I Gonna Do With you*
Collection-1-Medley 10
*I Write The Song * Concerto De Aranguez*
** A Little Love And Understanding*
Collection-1-Medley 11
*Nostalgia * Are You Lonesome Tonight*
Collection-1-Medley 12
*Look At Me * Delta Queen * Clair*

Collection-1-Medley 13 (finished as MWP-Nr.1306)
*Get Down * Down Town * Sunshine Lover*
Collection-1-Medley 14
*Amazing Grace * Mother Of Mine*
Collection-1-Medley 15
*Sugar Me * Standing In The Road*
Collection-1-Medley 16
*Till I Kissed You * Do You Wanna Dance*
** Kailakee Kailako*
Collection-1-Medley 17
*Paloma Blanca * Fox On The Run*
Collection-1-Medley 18
*Only Yesterday * Bye Bye Baby*
Collection-1-Medley 19
*Amore Grande, Amore Libero * Breaking Up Is Hard To Do * Mandy*
Collection-1-Medley 20 (finished as MWP-Nr.1355)
*The Entertainer * Si * I'm Leaving It All Up To You*
Collection-1-Medley 21
*Tweedle Dee Tweedle Dum * How Do You Do*
** Never Ending Song Of Love * Poppa Joe*
Collection-1-Medley 22
*You Never Listen To A Reason * Let's Twist Again*
Collection-1-Medley 23
*Mamma Mia * Jackson * Charly Brown*
Collection-1-Medley 24
*Love To Love You Baby * The Last Farewell*
** My Prayer*

Sonderband-Info

„Collection-2-Medleys 1-24“ von Klaus Wunderlich mit S. Radic

Notenheft. *Seit 1985 läuft die Serie „Mein Wunsch-Programm“ (abgekürzt „MWP“) und beinhaltet bis dato über 600 Titeln aller Stilrichtungen. Entstanden ist diese Serie mehr oder weniger zufällig: Viele meiner damaligen Direkt-Unterricht-Schüler wollten, nach dem Ausscheiden aus dem aktiven Unterricht, weiterhin meine Direkt-Methode-Schulbearbeitungen nachspielen! Der Direkt-Unterricht wurde mittlerweile durch den Fern-Unterricht („Monats-Kurs“) ersetzt und so enstehen seit dieser Zeit monatlich immer wieder vier neue Titeln in zwei Noten- und Sequenzen-Versionen. Das Front-Cover eines MWP-Heftes wird immer wieder durch andere Computer-Grafiken neu gestaltet (sogar eigene Photo-Themen sind möglich).*

Das Notenheft kostet in jeder beliebigen Versionen-Zusammenstellung mit 8 MWP-Titeln 80,00 Euro und beinhaltet:
** Notenversionen Key.-2 oder/und Key/Pno/Org-Versionen 1*
** 8 GM-Sequenzen mit Solo-Einspielung*
** 8 GM-Sequenzen ohne Solo-Stimme als MIDI-Playback*
** 8 Styles (alle Marken-Fabrikate, Wersi/Korg/Yamaha etc.)*
** mp3-Einspielungen der bestellten Versionen als Pegasus-Demos*
** mp3-Einspielungen der bestellten Versionen als PLAYBACK*

Zahlung im Voraus per SEPA-Lastschrift, portofreie Zusendung innerhalb BRD. Ausland: zuzügl. 6,- EUR Porto/ Verp. Neu - PayPal-Geldanweisung an die Mail-Adresse: musik.radic@yahoo.de

Collection-2-Medley 01
** Rain, Rain, Rain * Love and Rainy Weather*
** It Never Rains in Southern California*

Collection-2-Medley 02 (fertig als MWP-Nr.1331)
**The Most Beautiful Girl * Seasons in the Sun*
** Cabaret*

Collection-2-Medley 03
** A Song of Joy * Julie Do Ya Love Me * Teneriffa-Mel.*

Collection-2-Medley 04 (fertig als MWP-Nr.1323)
** Rosetta * Jack in the box*

Collection-2-Medley 05
**Cast Your Fate to the Wind * Funny, Funny*
** Las Vegas*

Collection-2-Medley 06
** My Sweet Lord * Knock Three Times * She's a Lady*

Collection-2-Medley 07
** Silver Moon * Put Your Hand in the Hand*
** Lady Rose*

Collection-2-Medley 08
** Scarborough Fair * Spinning Wheel*

Collection-2-Medley 09
** Superstar * Soley, Soley * Beautiful Sunday*
** I've Found My Freedom*

Collection-2-Medley 10
** The Lion Sleeps Tonight*
** I'd Like to Teach the World to Sing*
** Son of My Father * Beg, Steal or Borrow*

Collection-2-Medley 11
** Popcorn * Apache * Corn-Flakes*

Collection-2-Medley 12
** Molina * Crocodile Rock * Mama-Mia*

Collection-2-Medley 13
** I Will Follow Him * Diana * Wigwam Bam*

Collection-2-Medley 14 (fertig als MWP-Nr.1311)
** Theme From Shaft * If You Could Read My Mind*
** Mañana*

Collection-2-Medley 15
** Hey Jude * Saved by the Bell*

Collection-2-Medley 16 (fertig als MWP-Nr.1359)
** Massachusetts * Spanish Eyes*
** Green, Green Grass of Home*

Collection-2-Medley 17
** Rock Around the Clock * Lady Madonna*

Collection-2-Medley 18 (fertig als MWP-Nr.1319)
** Love Is Blue * San Francisco*

Collection-2-Medley 19
** Fancy Pants / I Can Do It*

Collection-2-Medley 20
** I do, I do, I do * Sing a happy song*
** Voulez-vous coucher avec moi*

Collection-2-Medley 21
** Rock your baby * Kung Fu fighting*

Collection-2-Medley 22
** Rivers of babylon * Mexican girl*
** One for you, one for me*

Collection-2-Medley 23
** Don't let me be misunderstood * Yes sir I can boogie*

Collection-2-Medley 24
** Mull of Kintyre * Auld lang syne*

Sonderband-Info

„Collection-2-Medleys 1-24“ by Klaus Wunderlich with S. Radic

Music book. *The series "Mein Wunsch-Programm" (abbreviated "MWP") has been running since 1985 and to date contains over 600 titles of all styles. The result of this series was more or less coincidental: Many of my direct teaching students at that time wanted to continue to play my direct method schoolwork after leaving the active teaching! Direct lessons have since been replaced by distance learning ("monthly course") and since then four new titles in two sheet music and sequence versions have been created each month. The front cover of a MWP magazine is constantly being redesigned with other computer graphics (even your own photo themes are possible).*

The music book costs 80.00 Euro in any version combination with 8 MWP titles and includes:
** Sheet music versions Key.-2 or/and Key/Pno/Org versions 1*
** 8 GM sequences with solo recording*
** 8 GM sequences without solo voice as MIDI playback*
** 8 styles (all brands, Wersi/Korg/Yamaha etc.)*
** mp3 recordings of the ordered versions as Wersi-Pegasus demos*
** mp3 recordings of the ordered versions as PLAYBACK*

Payment in advance by SEPA direct debit, free shipping within Germany. Abroad: plus 6,- EUR postage/pack. New - PayPal money order to the mail address: musik.radic@yahoo.de

Collection-2-Medley 01
** Rain, Rain, Rain * Love and Rainy Weather*
** It Never Rains in Southern California*

Collection-2-Medley 02 (fertig als MWP-Nr.1331)
**The Most Beautiful Girl * Seasons in the Sun*
** Cabaret*

Collection-2-Medley 03
** A Song of Joy * Julie Do Ya Love Me * Teneriffa-Mel.*

Collection-2-Medley 04 (fertig als MWP-Nr.1323)
** Rosetta * Jack in the box*

Collection-2-Medley 05
**Cast Your Fate to the Wind * Funny, Funny*
** Las Vegas*

Collection-2-Medley 06
** My Sweet Lord * Knock Three Times * She's a Lady*

Collection-2-Medley 07
** Silver Moon * Put Your Hand in the Hand*
** Lady Rose*

Collection-2-Medley 08
** Scarborough Fair * Spinning Wheel*

Collection-2-Medley 09
** Superstar * Soley, Soley * Beautiful Sunday*
** I've Found My Freedom*

Collection-2-Medley 10
** The Lion Sleeps Tonight*
** I'd Like to Teach the World to Sing*
** Son of My Father * Beg, Steal or Borrow*

Collection-2-Medley 11
** Popcorn * Apache * Corn-Flakes*

Collection-2-Medley 12
** Molina * Crocodile Rock * Mama-Mia*

Collection-2-Medley 13
** I Will Follow Him * Diana * Wigwam Bam*

Collection-2-Medley 14 (fertig als MWP-Nr.1311)
** Theme From Shaft * If You Could Read My Mind*
** Mañana*

Collection-2-Medley 15
** Hey Jude * Saved by the Bell*

Collection-2-Medley 16 (fertig als MWP-Nr.1359)
** Massachusetts * Spanish Eyes*
** Green, Green Grass of Home*

Collection-2-Medley 17
** Rock Around the Clock * Lady Madonna*

Collection-2-Medley 18 (fertig als MWP-Nr.1319)
** Love Is Blue * San Francisco*

Collection-2-Medley 19
** Fancy Pants / I Can Do It*

Collection-2-Medley 20
** I do, I do, I do * Sing a happy song*
** Voulez-vous coucher avec moi*

Collection-2-Medley 21
** Rock your baby * Kung Fu fighting*

Collection-2-Medley 22
** Rivers of babylon * Mexican girl*
** One for you, one for me*

Collection-2-Medley 23
** Don't let me be misunderstood * Yes sir I can boogie*

Collection-2-Medley 24
** Mull of Kintyre * Auld lang syne*

Sonderband-Info

"Curt Prina - 20 Orgel-Classics" mit S. Radic

Inhalt:

01. Eine kleine Nachtmusik - Rondo alla turca - Sonata facile (W. A. Mozart)
02. Brandenburgisches Konzert Nr.3 *(als MWP1036)* (J. S. Bach)
03. Ungarischer Tanz Nr.5 (Brahms)
04. Ave Maria (Bach-Gounod) *(als MWP1408)*
05. g-moll Sinfonia Nr.40 (Mozart)
06. Auf in den Kampf Torero - Habanera aus Carmen (Bizet)
07. Rhapsody in blue (Gershwin)
08. Dichter und Bauer (Franz v. Suppé)
09. Barcarole (J. Offenbach) *(als MWP1068)*
10. Die Moldau (Friedrich Smetana)
11. Walzer in Ab-Dur, Op.39 Nr.15 (Brahms) - Frühlingsrauschen (Sinding) *(als MWP1048)*
12. Partita Nr.2 C-moll (J. S. Bach) *(als MWP1392)*
13. Te Deum (Carpentier) - Reich mir die Hand, mein Leben (Mozart) Hochzeitsmarsch (Mendelssohn) - Ode an die Freude (L. v. Beethoven)

***CURT PRINA**. Er spielt Orgel, Piano, Vibraphon und lernte im Laufe der Zeit noch Posaune, Trompete, Bass, Gitarre und Banjo dazu. Mittlerweile bediente sich auch der Film seines Könnens. Er drehte als musikalischer Begleiter mit Caterina Valente, Peter Alexander und Marika Rökk einige Filme, die zu echten Kassenschlagern wurden und so auch den Musiker Curt Prina bekannt machten.*

In den frühen 70ern hatte Curt Prina viel umjubelte Konzerte in den Vereinigten Staaten und 1975 wurde sein Musical „Picadilly Circus", das er in Zusammenarbeit mit Hazy Osterwald schrieb, in dessen Sextett er Mitglied war, uraufgeführt.

1977 begegnete Curt Prina erstmals den WERSI-Orgeln. Es war sozusagen „Liebe auf den ersten Ton", und von nun an war eine dieser bekannten Orgeln seine „ständige Begleiterin" auf allen seinen musikalischen Reisen.

Ein weiterer Höhepunkt in Curt Prinas Künstler-Karriere ist zweifellos die Produktion der Ihnen hier vorliegenden LP. Mit 20 Orgel-Classics hat sich Curt Prina einem schwierigen Thema gewidmet: 20 bekannte Melodien der klassischen Musik präsentiert er im Stil einer Hitparade. Er meistert diese Aufgabe ganz hervorragend, und selbst die Traditionalisten unter den Liebhabern klassischer Musik horchen angesichts dieser komprimierten musikalischen Überraschungen auf. Hören Sie '20 Orgel-Classics' mit Muße. Genießen Sie das Feuerwerk der Klangfarben, und wenn Sie nicht ganz sicher sind, ab Sie nun die WERSI-GALAXIS-Orgel oder nicht vielleicht doch eine Geige hörten, dann hören Sie noch einmal hinein. Denn eines ist sicher: Diese LP von Curt Prina ist immer wieder ein Genuss!

***Zahlungs- und Versand-Bedingungen:** Zahlung über Bankeinzug (SEPA-Daten erforderlich: BIC+IBAN) mit portofreier Zusendung in der BRD. Auslands-Zusendung als mp3-Dateien über e-mail kostenfrei - per Post plus 6,- Euro.*

Bestellungen an: musik.radic@yahoo.de
Demos: https://musikradic.de/20-orgel-classics.htm

Diese Curt-Prina-LP und alle alten, nicht mehr im Handel erhältlichen Original LP's und MC's, welche als Vorlage für die MWP-Titeln dienen, können als mp3-Files oder als Audio-CDR-Kopien wie folgt bezogen werden (das Angebot wird ständig erweitert):

1. CD-Inhalt als mp3-Files per Mail für EUR 10,-
2. Audio-CDR-Kopie der Original-Vorlage für EUR 20,-

Sonderband-Info

„Symphonie d'Amour“ mit S. Radic

Notenheft. *Seit 1985 läuft die Serie „Mein Wunsch-Programm“ (abgekürzt „MWP“) und beinhaltet bis dato über 600 Titeln aller Stilrichtungen. Entstanden ist diese Serie mehr oder weniger zufällig: Viele meiner damaligen Direkt-Unterricht-Schüler wollten, nach dem Ausscheiden aus dem aktiven Unterricht, weiterhin meine Direkt-Methode-Schulbearbeitungen nachspielen! Der Direkt-Unterricht wurde mittlerweile durch den Fern-Unterricht („Monats-Kurs“) ersetzt und so enstehen seit dieser Zeit monatlich immer wieder vier neue Titeln in zwei Noten- und Sequenzen-Versionen. Das Front-Cover eines MWP-Heftes wird immer wieder durch andere Computer-Grafiken neu gestaltet (sogar eigene Photo-Themen sind möglich).*

Das Notenheft kostet in der Key./Org./Pno.-Vers. I je EUR 25,-
und in der Keyb.-Version II EUR 30,-
Sonderpreis für zwei Noten-Versionen: EUR 45,-
8 GM-Sequenzen kosten pro Version EUR 25,-
8 Styles (PEG/OAS/OAX/TYR) kosten je EUR 25,-
Die MWP-CD kostet pro Version EUR 10,- (mp3 gratis)

Zahlungsbedingungen: SEPA-Lastschrift (Bankverbindung angeben), portofreie Zusendung innerhalb BRD. Ausland: Vorauszahlung über SEPA zuzügl. 6,- EUR Porto/Verp.

Sonderangebot 1 *bei gleichzeitigem Bezug aller gebotenen Parts: Beide Noten-Versionen (EUR 45,-) & beide GM-Seq.-Versionen (EUR 50,-) & Styles (EUR 25,-) & Daten-CDR (EUR 10,-)*
Gesamtpreis EUR 130,- **** Sonderpreis EUR 110,-***
(Bestell-Stichwort: „Symphonie d'Amour + EASY PLAY-komplett“)

Sonderangebot 2 *alle 8 Heft-Wunsch-Titel mit je einer Titel-Version (mit Noten/GM-Seq./Styles/mp3) für Euro 80,00 - berechnet als Einzelausgaben zu je 10,00 Euro pro Titel - Versionen könen gemixt werden. Lieferung als Daten per Mail und als Druck-Heft per Post, portofrei. (Bestell-Stichwort: „Symphonie d'Amour + EASY PLAY-Heft-Einzeln“)*

1. 001. Smetana: Die Moldau
2. 1448. Mozart 21
3. 1452. Serenade für Streicher
4. 173. Mozart 40
5. 274. Meditation aus Thais
6. 278. Dvorak: Aus der neuen Welt
7. 478. Schubert: Ave Maria
8. 1104. Grieg: In der Halle des Bergkönigs

Sonderband- Info „Mein Spanien“ von Claudia Hirschfeld mit S. Radic

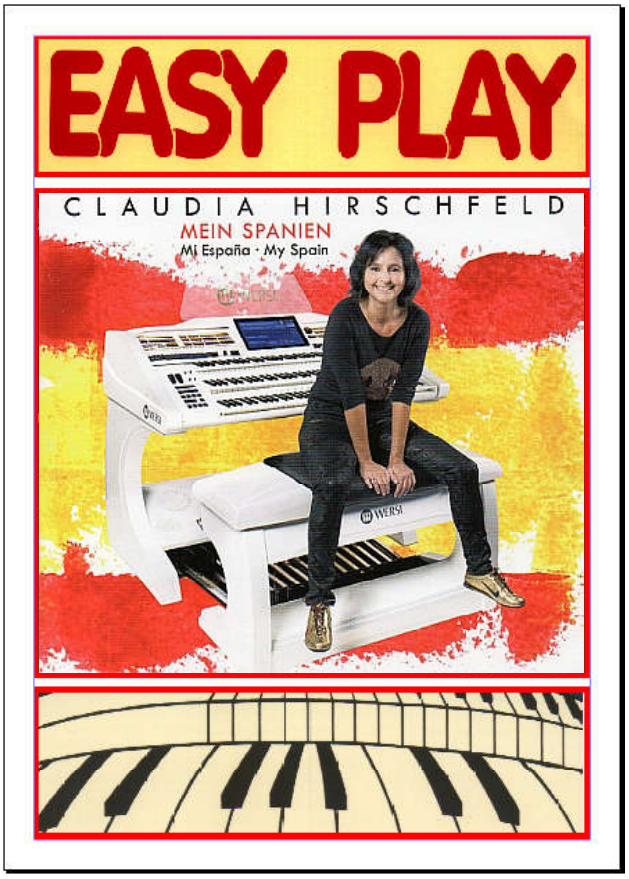

Notenheft. *Seit 1985 läuft die Serie „Mein Wunsch-Programm“ (abgekürzt „MWP“) und beinhaltet bis dato über 600 Titeln aller Stilrichtungen. Entstanden ist diese Serie mehr oder weniger zufällig: Viele meiner damaligen Direkt-Unterricht-Schüler wollten, nach dem Ausscheiden aus dem aktiven Unterricht, weiterhin meine Direkt-Methode-Schulbearbeitungen nachspielen! Der Direkt-Unterricht wurde mittlerweile durch den Fern-Unterricht („Monats-Kurs“) ersetzt und so enstehen seit dieser Zeit monatlich immer wieder vier neue Titeln in zwei Noten- und Sequenzen-Versionen. Das Front-Cover eines MWP-Heftes wird immer wieder durch andere Computer-Grafiken neu gestaltet (sogar eigene Photo-Themen sind möglich).*

Das Notenheft kostet in der Key./Org./Pno.-Vers. I je EUR 25,-
und in der Keyb.-Version II EUR 30,-
Sonderpreis für zwei Noten-Versionen: EUR 45,-
8 GM-Sequenzen kosten pro Version EUR 25,-
8 Styles (PEG/OAS/OAX/TYR) kosten je EUR 25,-
Die MWP-CD kostet pro Version EUR 10,- (mp3 gratis)

Zahlungsbedingungen: SEPA-Lastschrift (Bankverbindung angeben), portofreie Zusendung innerhalb BRD. Ausland: Vorauszahlung über SEPA zuzügl. 6,- EUR Porto/Verp.
Neu - PayPal-Geldanweisung an die Mail-Adresse: musik.radic@yahoo.de

Sonderangebot bei gleichzeitigem Bezug aller gebotenen Parts: Beide Noten-Versionen (EUR 45,-) & beide GM-Seq.-Versionen (EUR 50,-) & Styles (EUR 25,-) & Daten-CDR (EUR 10,-)
Gesamtpreis EUR 130,- **** Sonderpreis EUR 110,-***
(Bestell-Stichwort: „Sonderband-Name + EASY PLAY-komplett“)

Diese CLAUDIA-HIRSCHFELD-CD, welche als Vorlage für die MWP-Titeln dient, können als mp3-Files oder als Audio-CDR-Kopien - nur für Unterrichtszwecke - wie folgt bezogen werden (das Angebot wird ständig erweitert):
1. CD-Inhalt als mp3-Files per Mail für EUR 10,-
2. Audio-CDR-Kopie der Originale für EUR 15,-

Zahlungs- und Versand-Bedingungen: *Zahlung über Bankeinzug (Bankverbindung angeben) mit portofreier Zusendung in der BRD. Auslands-Zusendung als mp3-Dateien über e-mail kostenfrei - Zusendung per Post plus 6,- Euro.*

MWP-Sonderband-Inhalt:

01. Y viva Espana
02. Historia de un amor
03. Sofia
04. Recuerdos de la Alhambra *(als MWP-Nr.652)*
05. Espana cani *(als MWP-Nr.351 + 1216)*
06. La paloma *(als MWP-Nr.954 + 1259)*
07. La camisa negra
08. Espana (Waltz Op.236) *(als MWP-Nr.696)*
09. Villamartin *(als Sonderausgabe)*
10. Valencia
11. Por una cabeza
12. En Aranjuez con tu amor *(als MWP-Nr.187)*
13. Duele el corazon
14. Tango in D *(als MWP-Nr.1394)*
15. Asturias *(als MWP-Nr.360)*
16. Eres Espana (cuando no hay mas)

Bestellung an: musik.radic@yahoo.de * Demos:https://musikradic.de/Mein-Spanien.htm

Special volume info

"My Spain" by Claudia Hirschfeld with S. Radic

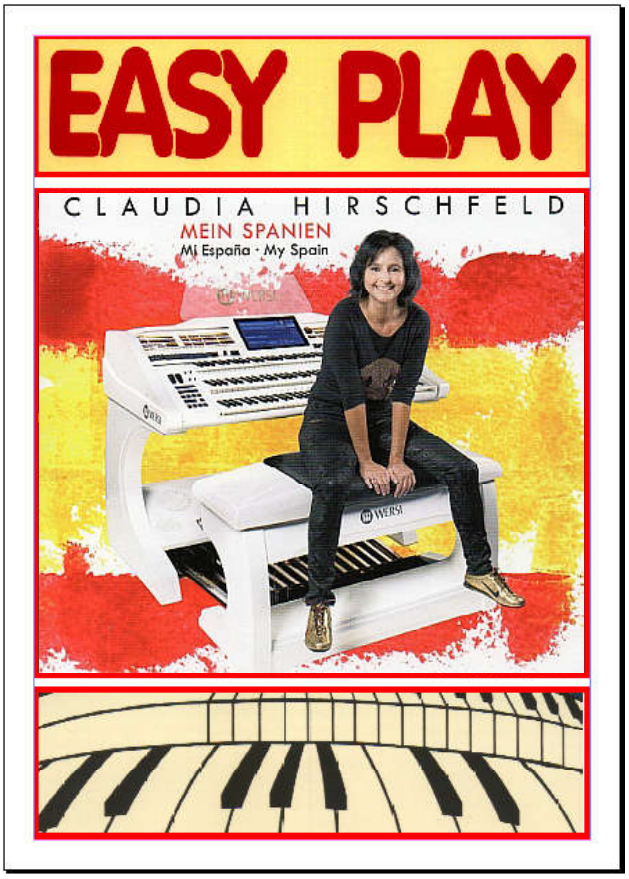

Music booklet. *Since 1985 the series "Mein Wunsch-Programm" (abbreviated "MWP") has been running and contains over 600 titles of all styles. This series came into being more or less by chance: Many of my direct teaching students at that time wanted, after leaving active teaching, to continue playing my direct method school edits! The direct instruction was replaced meanwhile by the remote instruction ("monthly course") and thus monthly again and again four new titles in two note and sequence versions develop since this time. The front cover of a MWP booklet is always redesigned by other computer graphics (even own photo themes are possible).*

The music book costs in the Key./Org./Pno.-Vers. I EUR 25,- each and in the Keyb.-Version II EUR 30,-
Special price for two sheet music versions: EUR 45,-
8 GM sequences cost EUR 25,- per version
8 Styles (PEG/OAS/OAX/TYR) cost EUR 25,- each
The MWP-CD costs EUR 10,- per version (mp3 free of charge)

Terms of payment: *SEPA direct debit (specify bank details), postage-free delivery within Germany. Abroad: Prepayment via SEPA plus 6,- EUR postage/purchase.*
New - PayPal money order to the e-mail address: musik.radic@yahoo.de

Special offer *with simultaneous purchase of all offered parts: Both sheet music versions (EUR 45,-) & both GM SEq. versions (EUR 50,-) & Styles (EUR 25,-) & Data-CDR (EUR 10,-)*
*total price EUR 130,- * special price EUR 110,-*
(Order keyword: "Special band name + EASY PLAY complete")

This CLAUDIA-HIRSCHFELD-CD, which serves as a template for the MWP titles, can be obtained as mp3 files or as audio CDR copies - only for teaching purposes - as follows (the offer is constantly being expanded):
1. CD content as mp3 files by mail for EUR 10,-
2. Audio-CDR-Copy of the originals for EUR 15,-

Payment and shipping *conditions: Payment via direct debit (please specify bank details) with postage paid delivery in Germany. Foreign delivery as mp3-files via e-mail free of charge - delivery by post plus 6,- Euro.*

MWP-Sonderband-Inhalt:

01. Y viva Espana
02. Historia de un amor
03. Sofia
04. Recuerdos de la Alhambra *(als MWP-Nr.652)*
05. Espana cani *(als MWP-Nr.351 + 1216)*
06. La paloma *(als MWP-Nr.954 + 1259)*
07. La camisa negra
08. Espana (Waltz Op.236) *(als MWP-Nr.696)*
09. Villamartin *(als Sonderausgabe)*
10. Valencia
11. Por una cabeza
12. En Aranjuez con tu amor *(als MWP-Nr.187)*
13. Duele el corazon
14. Tango in D *(als MWP-Nr.1394)*
15. Asturias *(als MWP-Nr.360)*
16. Eres Espana (cuando no hay mas)

Bestellung an: musik.radic@yahoo.de * Demos:https://musikradic.de/Mein-Spanien.htm

Sonderband-Info

„Südamerikana“ - Klaus Wunderlich von S. Radic

Diese Klaus-Wunderlich-CD und alle alten, nicht mehr im Handel erhältlichen Original LP's und MC's, welche als Vorlage für die MWP-Titeln dienen, können als mp3-Files oder als Audio-CDR-Kopien nur für die Unterrichtszwecke wie folgt bezogen werden (das Angebot wird ständig erweitert):

1. CD-Inhalt als mp3-Files per Mail für EUR 10,-

2. Audio-CDR-Kopie der Originale für EUR 15,-

Zahlungs- und Versand-Bedingungen: *Zahlung über SEPA-Lastschrift (Bank/IBAN angeben) mit portofreier Zusendung in der BRD. Auslands-Zusendung als mp3-Dateien über e-mail kostenfrei - CDR-Zusendung per Post plus 6,- Euro.*

Notenheft. *Seit 1985 läuft die Serie „Mein Wunsch-Programm“ (abgekürzt „MWP“) und beinhaltet bis dato über 600 Titeln aller Stilrichtungen. Entstanden ist diese Serie mehr oder weniger zufällig: Viele meiner damaligen Direkt-Unterricht-Schüler wollten, nach dem Ausscheiden aus dem aktiven Unterricht, weiterhin meine Direkt-Methode-Schulbearbeitungen nachspielen! Der Direkt-Unterricht wurde mittlerweile durch den Fern-Unterricht („Monats-Kurs“) ersetzt und so enstehen seit dieser Zeit monatlich immer wieder vier neue Titeln in zwei Noten- und Sequenzen-Versionen. Das Front-Cover eines MWP-Heftes wird immer wieder durch andere Computer-Grafiken neu gestaltet (sogar eigene Photo-Themen sind möglich).*

Das Notenheft kostet mit 8 Wunsch-Titeln Euro 80,00 pro Version Es sind je nach MWP-Stand folgende Versionen lieferbar:

Keyboard-Version II *(1:1-Abschrift der Medien-Vorlage)*
Keyboard-Version I *(kleines Arrangements, meist in C)*
Orgel-Version I *(Standard-Orgel-Notation wie Keyb.-Vers.I)*
Piano-Version I *(Standard-Piano-Notation wie Keyb.-Vers.I)*

Man kann alle Versionen zusammen koppeln nach Belieben

Zahlungsbedingungen: SEPA-Lastschrift (Bankverbindung angeben), portofreie Zusendung innerhalb BRD. Ausland: Vorauszahlung über SEPA zuzügl. 6,- EUR Porto/Verp.
Neu - PayPal-Geldanweisung an die Mail-Adresse: musik.radic@yahoo.de

*Sonderangebot bei gleichzeitigem Bezug aller gebotenen Parts: Beide Noten-Versionen (EUR 45,-) & beide GM-Seq.-Versionen (EUR 50,-) & Styles (EUR 25,-) & Daten-CDR (EUR 10,-) Gesamtpreis EUR 130,- *** Sonderpreis EUR 110,-***
(Bestell-Stichwort: „Sonderband-Name + EASY PLAY-komplett“)

MWP-Sonderband-Inhalt:

(gelb markierte Titel sind schon in der MWP-Liste)

01 Rumba Tambah
02 Tico Tico (1959)
03 Toselli Cha Cha (524)
04 Amapola (040)
05 Delicado (SON)
06 Amorada (188)
07 A Medianoche
08 Brazil (1398)
09 Cavaquinho (145)
10 Paris
11 Mambo Jambo
12 Frenesi
13 Anna Baion
14 Bossa Nova Rhapsodie
15 Baila La Bamba
16 Limbo Rock
17 Besame Mucho
18 It's Only A Papermoon
19 El Cumbanchero (466)
20 Limon Limonero
21 Barcarole (1068)
22 Orgel Riff
23 Hab ein blaues Himmelbett
24 Tico Tico (1976) (237)
25 Maria Dolores
26 Kiss Of Fire

Bestellung an: musik.radic@yahoo.de * Demos:https://musikradic.de/Wunderlich-Illusion.htm

Sonderband- „South Americana“ - Klaus Wunderlich
Info von S. Radic

This Klaus Wunderlich CD and all old original LP's and MC's, which are no longer available on the market, can be obtained as mp3 files or as audio CDR copies for teaching purposes only as follows (the offer is constantly being extended):

1. *CD content as mp3 files by mail for EUR 10,-*
2. *Audio-CDR-Copy of the originals for EUR 15,-*

Payment and shipping conditions: Payment via SEPA direct debit (specify bank/IBAN) with postage paid delivery in Germany. Foreign delivery as mp3 files via e-mail free of charge - CDR delivery by post plus 6,- Euro.

Music booklet. Since 1985 the series "My Wish-Program" (abbreviated "MWP") has been running and contains more than 1390 titles of all music styles. This series came into being more or less by chance: Many of my direct teaching students at that time wanted, after leaving active teaching, to continue playing my direct method school edits! The direct lessons were replaced meanwhile by the distance lessons ("monthly course") and thus four new titles in two note and sequence versions are created monthly since this time again and again. The front cover of a MWP booklet is always redesigned by other computer graphics (even own photo themes are possible).

The music booklet with 8 titles costs Euro 80,00 per version.“Depending on the MWP status, the following versions are available:““Keyboard version II (1:1 copy of the media template)“Keyboard version I (small arrangements, mostly in C)“Organ version I (standard organ notation like Keyb.-Vers.I)“Piano version I (standard piano notation like Keyb.-Vers.I)

You can link all versions together as you like!

Terms of payment: SEPA direct debit (bank details “), postage-free delivery within FRG. Abroad: Prepayment via SEPA plus 6,- EUR postage/purchase. New: PayPal money order to the mail address: “musik.radic@yahoo.de“

*Special offer with simultaneous purchase of all offered parts:“Both sheet music versions (EUR 45,-) & both GM-Seq. versions “(EUR 50,-) & Styles (EUR 25,-) & Data-CDR (EUR 10,-)“total price EUR 130,- * special price EUR 110,-“(Order keyword: "Special band name + EASY PLAY complete")*

MWP special volume content:

(yellow marked titles are already in the MWP list)

01 Rumba Tambah
02 Tico Tico (1959)
03 Toselli Cha Cha (524)
04 Amapola (040)
05 Delicado (SON)
06 Amorada (188)
07 A Medianoche
08 Brazil (1398)
09 Cavaquinho (145)
10 Paris
11 Mambo Jambo
12 Frenesi
13 Anna Baion
14 Bossa Nova Rhapsodie
15 Baila La Bamba
16 Limbo Rock
17 Besame Mucho
18 It's Only A Papermoon
19 El Cumbanchero (466)
20 Limon Limonero
21 Barcarole (1068)
22 Orgel Riff
23 Hab ein blaues Himmelbett
24 Tico Tico (1976) (237)
25 Maria Dolores
26 Kiss Of Fire

*Order to: musik.radic@yahoo.de * Demos: https://musikradic.de/Wunderlich-Suedamerikana.htm*

Sonderband-Info

„Illusion“ - Klaus Wunderlich spielt Franz Grothe

Diese Klaus-Wunderlich-LP und alle alten, nicht mehr im Handel erhältlichen Original LP's und MC's, welche als Vorlage für die MWP-Titeln dienen, können als mp3-Files oder als Audio-CDR-Kopien nur für die Unterrichtszwecke wie folgt bezogen werden (das Angebot wird ständig erweitert):
1. CD-Inhalt als mp3-Files per Mail für EUR 10,-
2. Audio-CDR-Kopie der Originale für EUR 15,-

Zahlungs- und Versand-Bedingungen: *Zahlung über SEPA-Lastschrift (Bank/IBAN angeben) mit portofreier Zusendung in der BRD. Auslands-Zusendung als mp3-Dateien über e-mail kostenfrei - CDR-Zusendung per Post plus 6,- Euro.*

Notenheft. *Seit 1985 läuft die Serie „Mein Wunsch-Programm“ (abgekürzt „MWP“) und beinhaltet bis dato über 600 Titeln aller Stilrichtungen. Entstanden ist diese Serie mehr oder weniger zufällig: Viele meiner damaligen Direkt-Unterricht-Schüler wollten, nach dem Ausscheiden aus dem aktiven Unterricht, weiterhin meine Direkt-Methode-Schulbearbeitungen nachspielen! Der Direkt-Unterricht wurde mittlerweile durch den Fern-Unterricht („Monats-Kurs“) ersetzt und so enstehen seit dieser Zeit monatlich immer wieder vier neue Titeln in zwei Noten- und Sequenzen-Versionen. Das Front-Cover eines MWP-Heftes wird immer wieder durch andere Computer-Grafiken neu gestaltet (sogar eigene Photo-Themen sind möglich).*

Das Notenheft kostet in der Key./Org./Pno.-Vers. I je EUR 25,-
und in der Keyb.-Version II EUR 30,-
Sonderpreis für zwei Noten-Versionen: EUR 45,-
8 GM-Sequenzen kosten pro Version EUR 25,-
8 Styles (PEG/OAS/OAX/TYR) kosten je EUR 25,-
Die MWP-CD kostet pro Version EUR 10,- (mp3 gratis)

Zahlungsbedingungen: SEPA-Lastschrift (Bankverbindung angeben), portofreie Zusendung innerhalb BRD. Ausland: Vorauszahlung über SEPA zuzügl. 6,- EUR Porto/Verp.
Neu - PayPal-Geldanweisung an die Mail-Adresse: musik.radic@yahoo.de

Sonderangebot bei gleichzeitigem Bezug aller gebotenen Parts: Beide Noten-Versionen (EUR 45,-) & beide GM-Seq.-Versionen (EUR 50,-) & Styles (EUR 25,-) & Daten-CDR (EUR 10,-)
Gesamtpreis EUR 130,- **** Sonderpreis EUR 110,-***
(Bestell-Stichwort: „Sonderband-Name + EASY PLAY-komplett“)

MWP-Sonderband-Inhalt:

01. Sing mit mir
02. Mitternachtsblues *(als MWP-Nr.102)*
03. In der Nacht... *(als MWP-Nr.1395)*
04. Guten Tag, liebes Glück
05. Wenn ein junger Mann kommt
06. So schön wie heut *(als MWP-Nr.1407)*
07. Auf den Flügeln bunter Träume
08. Man kann sein Herz nur einmal verschenken
09. Illusion *(als MWP-Nr.1391)*
10. Lied der Nachtigall
11. Es ist nur die Liebe
12. Komm und gib mir Deine Hand
13. Ganz leise kommt die Nacht
14. Schön wie der junge Frühling

Bestellung an: musik.radic@yahoo.de * Demos:https://musikradic.de/Wunderlich-Illusion.htm

Special volume info

"Illusion" - Klaus Wunderlich Franz Grothe plays

***Music booklet**. Since 1985 the series "Mein Wunsch-Programm" (abbreviated "MWP") has been running and contains over 600 titles of all styles. This series came into being more or less by chance: Many of my direct teaching students at that time wanted, after leaving active teaching, to continue playing my direct method school edits! The direct instruction was replaced meanwhile by the remote instruction ("monthly course") and thus monthly again and again four new titles in two note and sequence versions develop since this time. The front cover of a MWP booklet is always redesigned by other computer graphics (even own photo themes are possible).*

The music book costs in the Key./Org./Pno.-Vers. I EUR 25,- each and in the Keyb.-Version II EUR 30,-
Special price for two sheet music versions: EUR 45,-
8 GM sequences cost EUR 25,- per version
8 Styles (PEG/OAS/OAX/TYR) cost EUR 25,- each
The MWP-CD costs EUR 10,- per version (mp3 free of charge)

***Terms of payment:** SEPA direct debit (specify bank details), postage-free delivery within Germany. Abroad: Prepayment via SEPA plus 6,- EUR postage/purchase.*
New - PayPal money order to the e-mail address: musik.radic@yahoo.de

***Special offer** with simultaneous purchase of all offered parts: Both sheet music versions (EUR 45,-) & both GM SEq. versions (EUR 50,-) & Styles (EUR 25,-) & Data-CDR (EUR 10,-)*
*total price EUR 130,- * special price EUR 110,-*
(Order keyword: "Special band name + EASY PLAY complete")

This Klaus Wunderlich LP and all old original LP's and MC's, which are no longer available on the market, can be obtained as mp3 files or as audio CDR copies for teaching purposes only as follows (the offer is constantly being extended):
1. CD content as mp3 files by mail for EUR 10,-
2. Audio-CDR-Copy of the originals for EUR 15,-

***Payment and shipping conditions:** Payment via SEPA direct debit (specify bank/IBAN) with postage-free delivery in Germany. Foreign delivery as mp3 files via e-mail free of charge - CDR delivery by post plus 6,- Euro.*

MWP Special Volume Content:

01. Sing mit mir
02. Mitternachtsblues *(as MWP-Nr.102)*
03. In der Nacht... *(as MWP-Nr.1395)*
04. Guten Tag, liebes Glück
05. Wenn ein junger Mann kommt
06. So schön wie heut *(as MWP-Nr.1407)*
07. Auf den Flügeln bunter Träume
08. Man kann sein Herz nur einmal verschenken
09. Illusion *(as MWP-Nr.1391)*
10. Lied der Nachtigall
11. Es ist nur die Liebe
12. Komm und gib mir Deine Hand
13. Ganz leise kommt die Nacht
14. Schön wie der junge Frühling

Bestellung an: musik.radic@yahoo.de * Demos:https://musikradic.de/Wunderlich-Illusion.htm

Sonderband-Info

Franz Lambert-CD: „Let's Swing“ mit S. Radic

Hallo Musik-Freunde, *die Lambert-CD "Let's Swing" wird mit folgenden Worten auf dem CD-Booklett eingeleitet: "Seine Musik kennt man auf der ganzen Welt....Bis heute hat er 105 (!) internationale LPs und CD's veröffentlicht...". Das ist nur einer der Gründe auch diese CD mit 8 ausgesuchten Titeln als Sonderband anzubieten. Der wichtigere Grund ist jedoch der "urige Orgel-Inhalt" dieser CD: Franz Lambert jazzt und swingt was das Zeug hält! Auf zwei Titeln sogar als Begleiter der zwei sehr bekannten deutschen Jazz-Musikern HUGO STRASSER (Klarinette) in "Honeysuckle Rose" und AMBROS SEELOS (Tenor-Sax) in "Night Train". Die Versionen der Bearbeitungen sind wie immer in "leicht" (Vers.1) und "schwer" (Vers.2) eingeteilt, wobei die Version 2 immer die Abschrift des Lambert-Originals darstellt. Alle Titel sind hier mit exakten GM-Sequenzen und titelbezogenen Styles für alle gängigen Keyboards zusammengestellt und werden mit einer Demo- und einer Playback-Version dargeboten. Die freie Version-Wahl wird genauso angeboten wie auch ein "Komplett-Bezug" zum Sonderpreis.*

Das Notenheft kostet in der Vers. I EUR 25,- / Vers. II EUR 30,-
Sonderpreis für beide Noten-Versionen: EUR 45,-

Zahlungs- und Versand-Bedingungen: Vorauszahlung über Bankeinzug (Bankverbindung angeben) mit portofreier Zusendung in BRD. Zahlung aus dem Ausland nur per BIC/IBAN-Code, Zusendung als PDF-Dateien über e-mail kostenfrei - Zusendung als Druckware per Post plus 10,- Euro.

Inhalt:

877. Fly Me To The Moon
887. Good Time Boogie
906. Rush Hour
922. Bei mir bist du schön
926. Caravan
930. Honeysuckle Rose
934. Night Train
938. Puttin On The Ritz

Die GM-Diskette. *Es wird die allgemein übliche MIDI-Sequenzer-Technik angewendet, wobei ich als MIDI-Arrangeur ein virtuelles MIDI-Orchester „leite“ und jeden Musikpart einzeln auf eine Spur setze, diese anschließend mannigfaltig bearbeite, bis die gebotene Notation vollständig eingespielt ist. Der MIDI-Bereich wird ausschließlich mit den Instrumenten der GM-Serie (General-Midi) bestückt und gewährleistet somit, daß die GM-Sequenz auf allen GM-kompatiblen Geräten gut klingt. Die Referenz-Instrumente sind ROLAND SC55, FARFISA-G-Serie und WERSI-PEGASUS. Für die Instrumente Pegasus/ OAS und Farfisa gibt es als Option auch die Styles für die Begleitautomatik.*

8 GM-Sequenzen je Version I EUR 25,- / Version II EUR 25,-
8 Styles (Peg./OAS u. a.) kosten EUR 25,-

Die CD. *Jetzt wird's recht interessant: Nachdem die CD-Aufnahme-Technik auch den Home-Bereich erreicht hat, ist es möglich seine MWP-Titel auch als CD-Option zu erhalten. Hierbei werden die GM-Sequenzen im „Direkt-to-Disk“-Verfahren aufgenommen. Der gute Ton kommt vom Wersi-Pegasus!*

Die Demo-CD (nur Version II) kostet EUR 10,-

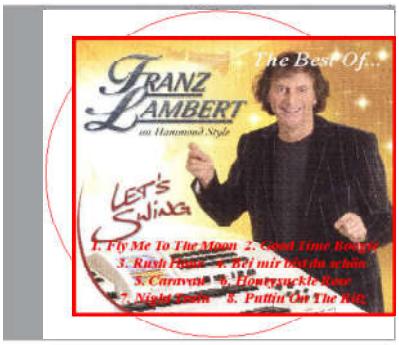

Sonderangebot bei gleichzeitigem Bezug aller gebotenen Parts:
Beide Noten-Versionen (EUR 45,-), GM-Seq.-Versionen I & II (EUR 50,-), Styles (EUR 25,-) & Demo CD (EUR 10,-)
*Gesamtpreis EUR 130,- * **Sonderpreis EUR 110,-***
(Bestell-Stichwort: „EASY-PLAY-komplett“)

Private Musikschule Radic, D-41844 Wegberg, Tannenweg 24
*www.musikradic.de * musik.radic@yahoo.de*

Sonderband-Info

"Albert De Cock - Operetten Festival" mit S. Radic

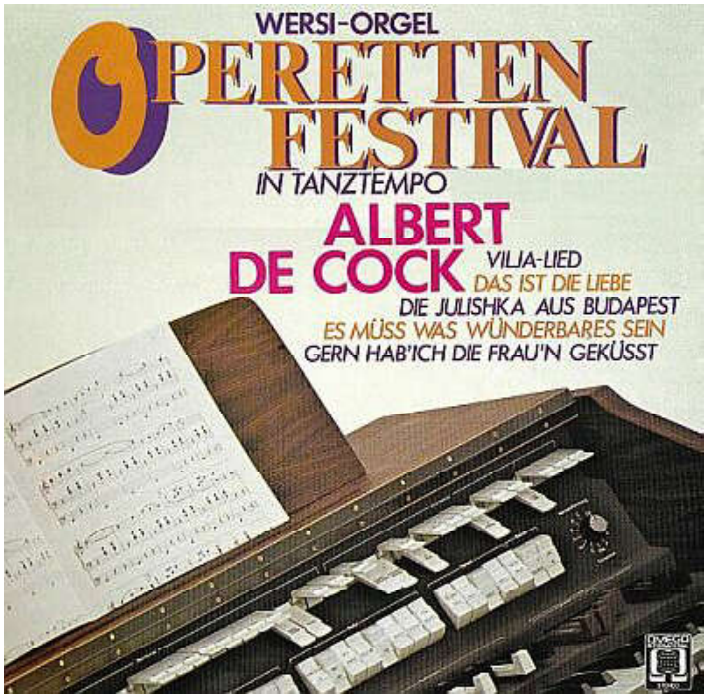

ALBERT DE COCK, der bekannte belgische Organist, spielt an der WERSI-0rgel HELIOS W 2 S beliebte Wiener-Operetten, die man auf der ganzen Welt immer wieder gerne hört. Ein virtuoser Organist, eine wunderbare Orgel und prächtige Songs - was will man mehr? ALBERT DE COCK lässt die klassische Operetten-Stimmung mit Hilfe der neu entwickelten WERSI-HELIOS-ORGEL wieder aufleben. Übrigens, sollten Sie wissen, dass alle Soloinstrumente, Streicher, Piano, Effekte und E-Bass auf der WERSI-Orgel gespielt wurden - ein ganzes Orchester in einer Orgel. Beim Anhören dieser Musik wird der Wunsch wach, selbst ein solches Instrument zu besitzen. Dieses wertvolle Instrument können Sie sogar selbst bauen, zu einem Preis, der Sie erstaunen wird.

01 Deine Liebe (Lehar)
02 Gern hab' ich die Frau'n Geküsst (Lehar)
03 Glühwürmchen (P. Lincke)
04 Es muss was Wunderbares sein (Benatzky)
05 Komm doch in meine Arme (L. Schmidseder)
06 Schatz-Walzer (J. Strauß - A. De Cock)
07 Die Julischka aus Budapest (Fritz Raymond)
08 Zwei Märchenaugen (Emmerich Kalman)
09 Salome (Robert Stolz)
10 Vilja-Lied (Franz Lehar)
11 Grüß' mir mein Wien (E. Kalman)
12 Das ist die Liebe (E. Kalman)

Zahlungs- und Versand-Bedingungen: *Zahlung über Bankeinzug (Bankverbindung angeben) mit portofreier Zusendung in der BRD. Zahlung aus dem Ausland nur per BIC/IBAN-Code-Vorauszahlung, Zusendung als mp3-Dateien über e-mail kostenfrei - Zusendung als per Post plus 6,- Euro.*

Bestellung an: musik.radic@yahoo.de

Diese LP und andere nicht mehr im Handel erhältlichen Tonträger, welche als Vorlage für die MWP-Titeln dienen, können als mp3-Files oder als Audio-CDR-Kopien wie folgt bezogen werden (das Angebot wird ständig erweitert):

1. Inhalt der Vorlage als mp3-Files per Mail für EUR 10,-
2. Audio-CDR-Kopie der Original-Vorlage für EUR 20,-

Sonderband-Info

GÜNTER NORIS: „Klasse-Klassik-Party“ mit S. Radic

Inhalt:

MWP-Nr.480. Fibich-Poéme
MWP-Nr.484. Schubert-Serenade
MWP-Nr.488. Elisa Cha-Cha-Cha
MWP-Nr.496. Polowetz Dance
MWP-Nr.508. Lovers Dream
MWP-Nr.892. Tritsch-Tratsch-Samba
MWP-Nr.904. Fantasie-Impromptu
MWP-Nr.924. Heykens-Ständchen

Notenhefte der EASY PLAY-Sonderbände. *Seit 1985 läuft die Serie EASY PLAY auch als besondere Zusammenstellung beliebter Titel aus dem Notenkatalog „Mein Wunsch-Programm“ (abgekürzt „MWP“). Das MWP-Programm beinhaltet bis dato über 900 Titeln aller Stilrichtungen. Ein SONDERBAND entsteht immer dann, wenn eine CD mit mindestens 8 Titeln in die MWP-Liste Einzug gehalten hat. Dann wird diese CD als Sonderband mit laminierten Coverseiten und allen Titelinformationen in hochwertiger Einzelanfertigung als Sonderband angeboten. Der Arrangeuer und Band-Leader GÜNTER NORIS ist für seine Tanz-mäßige Big-Band-Srrangements berühmt. Hier sind die acht ersten davon!*

Das Notenheft kostet in der Version I EUR 25,- / Version II EUR 30,- NEU! Orgel-Version I* EUR 30,- (*= nur mehr Seiten-Umfang)*

Zahlungs- und Versand-Bedingungen: Vorauszahlung über SEPA-Lastschriften (Bankverbindung angeben) mit portofreier Zusendung in BRD. Zahlung aus dem Ausland nur per BIC/IBAN-Code, Zusendung als PDF-Dateien über e-mail kostenfrei - Zusendung als Druckware per Post plus 6,00/10,00 Euro Ausland-Porto (500/1000gr.).

Die GM-Sequenzen. *Der MIDI-Bereich wird ausschließlich mit den Instrumenten der GM-Serie (General-Midi) bestückt und gewährleistet somit, daß die GM-Sequenz auf allen GM-kompatiblen Geräten gleich gut klingt. Die Referenz-Instrumente sind ROLAND SC55 und WERSI-PEGASUS. Für die Instrumente Pegasus/OAS/OAX und andere Markengeräte gibt es als Option auch die Styles für die Begleitautomatik.*

8 GM-Sequenzen Version I EUR 25,- / Orgel-Vers. I EUR 25,-
8 GM-Sequenzen Version II EUR 25,-
8 Styles (Alle Marken-Formate) kosten EUR 25,-

Die CDR. *Jetzt wird’s recht interessant: Nachdem die CD-Aufnahme-Technik auch den Home-Bereich erreicht hat, ist es möglich seine MWP-Titel auch als CD-Option zu erhalten. Hierbei werden die GM-Sequenzen im „Direkt-to-Disk“-Verfahren aufgenommen und als mp3-Dateien abgespeichert. Der gute Ton kommt vom Wersi-Pegasus!*

Sonderangebot 1. *bei gleichzeitigem Bezug von zwei beliebiegen Versionen, wie z.B. der „Lieblings“-User-Kombination Orgel-Vers.1+Keyb.-Vers.2: Beide Noten-Versionen (EUR 60,-), GM-Seq.-Versionen I & II (EUR 50,-), Styles (EUR 25,-) Gesamtpreis EUR 135,- * **Sonderpreis EUR 110,-** (Bestell-Stichwort: „EASY-PLAY-komplett“)*

Sonderangebot 2. *Acht (8) beliebige Einzelvers.* ***EUR 80,00***

Bezugsquelle: musik.radic@yahoo.de

Sonderband-Info

GÜNTER NORIS: „Klasse-Klassik-Party“ mit S. Radic

Inhalt:

MWP-Nr.480. Fibich-Poéme
MWP-Nr.484. Schubert-Serenade
MWP-Nr.488. Elisa Cha-Cha-Cha
MWP-Nr.496. Polowetz Dance
MWP-Nr.508. Lovers Dream
MWP-Nr.892. Tritsch-Tratsch-Samba
MWP-Nr.904. Fantasie-Impromptu
MWP-Nr.924. Heykens-Ständchen

Music books of the EASY PLAY special volumes. *Since 1985, the EASY PLAY series has also been available as a special compilation of popular titles from the music catalog "Mein Wunsch-Programm" (abbreviated "MWP"). To date, the MWP program contains over 900 titles of all styles. A SPECIAL TAPE is always created when a CD with at least 8 titles has entered the MWP list. Then this CD is offered as a special volume with laminated cover pages and all title information in high-quality individual production as a special volume. The arranger and band leader GÜNTER NORIS is famous for his dance-like big band arrangements. Here are the first eight of them!*

The music booklet costs EUR 25,- in version I / Version II EUR 30,- NEW! Organ version I* EUR 30,- (*= only more pages)*

Payment and shipping conditions: Advance payment via SEPA direct debits (please provide bank details) with postage-free delivery in Germany. Payment from abroad only by BIC/IBAN code, delivery as PDF files via e-mail free of charge - delivery as printed matter by post plus 6.00/10.00 Euro foreign postage (500/1000gr.).

The GM sequences. *The MIDI section is exclusively equipped with instruments of the GM-series (General-Midi) and thus guarantees that the GM-sequence sounds equally good on all GM-compatible devices. The reference instruments are ROLAND SC55 and WERSI-PEGASUS. For the instruments Pegasus/OAS/OAX and other branded devices there are also styles for the auto accompaniment as an option.*

8 GM-Sequences Version I EUR 25,- / Organ vers. I EUR 25,-
8 GM sequences version II EUR 25
8 styles (all brand formats) cost EUR 25

The CDR. *Now it's getting quite interesting: After the CD recording technology has reached the home area, it's possible to get its MWP tracks also as a CD option. Here the GM sequences are recorded in the "direct-to-disk" method and saved as mp3 files. The good sound comes from Wersi-Pegasus!*

Special offer 1. with simultaneous purchase of two arbitrary versions, like e.g. the "favourite"-user-combination organ-vers.1+keyb.-vers.2: Both sheet music versions (EUR 60,-), GM-Seq. versions I & II (EUR 50,-), Styles (EUR 25,-) Total price EUR 135,- * Special price EUR 110,- (Order keyword: "EASY-PLAY-komplett")

Special offer 2. eight (8) any single vers. EUR 80,00

Bezugsquelle: musik.radic@yahoo.de

Sonderband-Info

The Best Of...ABBA mit S. Radic

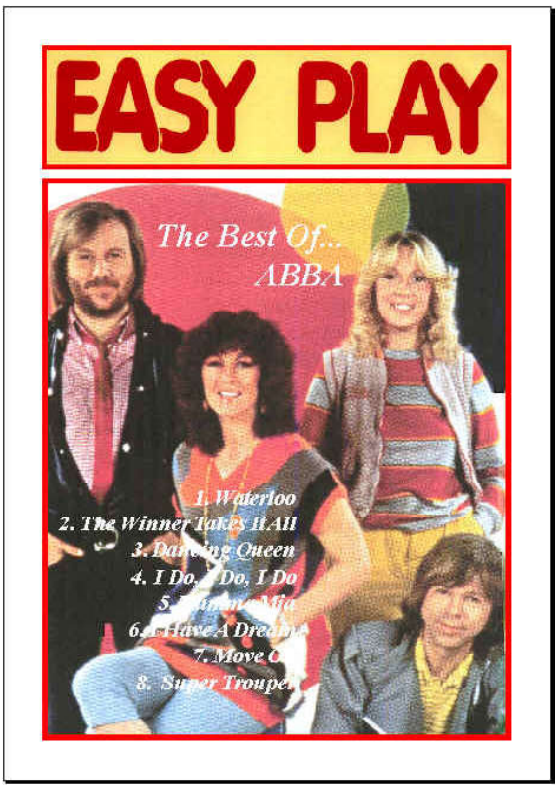

Inhalt:

1. Waterloo
2. The Winner Takes It All
3. Dancing Queen
4. I Do, I Do, I Do
5. Mamma Mia
6. I Have A Dream
7. Move On
8. Super Trouper

Notenheft. *Seit 1985 läuft die Serie „Mein Wunsch-Programm“ (abgekürzt „MWP“) und beinhaltet bis dato über 600 Titeln aller Stilrichtungen. Entstanden ist diese Serie mehr oder weniger zufällig: Viele meiner damaligen Direkt-Unterricht-Schüler wollten, nach dem Ausscheiden aus dem aktiven Unterricht, weiterhin meine Direkt-Methode-Schulbearbeitungen nachspielen! Der Direkt-Unterricht wurde mittlerweile durch den Fern-Unterricht („GM-Club“ und „Monats-Kurs“) ersetzt und so enstehen seit dieser Zeit monatlich immer wieder vier neue Titeln in zwei Noten- und Sequenzen-Versionen. Das Front-Cover eines MWP-Heftes wird immer wieder durch andere Computer-Grafiken neu gestaltet (sogar eigene Photo-Themen sind möglich.Anfragen).*

Das Notenheft kostet in der Version I EUR 30,-
und in der Version II EUR 35,-
Sonderpreis für beide Noten-Versionen: EUR 55,-

Zahlungsbedingungen: Bankeinzug (Bankverbindung angeben), portofreie Zusendung innerhalb BRD. Ausland: Vorauszahlung über IBAN/BIC-Code zuzügl. 10,- EUR Porto/Verp.

Die GM-Daten. *Es wird die allgemein übliche MIDI-Sequenzer-Technik (nur General MIDI) angewendet, wobei ich als MIDI-Arrangeur ein virtuelles MIDI-Orchester „leite“ und jeden Musikpart einzeln auf eine Spur setze, diese anschließend mannigfaltig bearbeite, bis die gebotene Notation vollständig eingespielt ist. Der MIDI-Bereich wird ausschließlich mit den Instrumenten der GM-Serie (General-Midi) bestückt und gewährleistet somit, dass die GM-Sequenz auf allen GM-kompatiblen Geräten gut klingt. Die Referenz-Instrumente sind ROLAND SC55 und WERSI-PEGASUS. Alle GM-Aufnahmen werden als mp3-Demos auf die CD-R gebracnnt. Für die Instrumente Pegasus und Yamaha Tyros gibt es als Option auch die Styles für die Begleitautomatik.*

8 GM-Sequenzen kosten pro Version EUR 25,-
8 Styles (Wersi-Pegasus/Yamaha-Tyros) kosten EUR 25,-

Daten werden auf CD-R geliefert.

Sonderangebot bei gleichzeitigem Bezug aller gebotenen Parts:
Beide Noten-Versionen (EUR 55,-)
Beide GM-Seq.-Versionen (EUR 50,-) & Styles (EUR 25,-)
Gesamtpreis EUR 130,-
**** Sonderpreis EUR 110,-***
(Bestell-Stichwort: „MWP-komplett“)

Bestellungen an
Private Musikschule Radic, D-41844 Wegberg, Tannenweg 24
*www.musikradic.de * musik.radic@yahoo.de*